

Hacettepe Üniversitesi

Sosyal Bilimler Enstitüsü Müzikoloji Ana Bilim Dalı

**CAZİM EFENDİ- RAİF DEDE NÜSHASINDAKİ NAYİ OSMAN DEDE  
AYINLERİNİN KONSERVATUVAR VE SAADETTİN HEPER  
NÜSHALARI İLE KARŞILAŞTIRILMASI**

Emre Soylu

Yüksek Lisans Tezi

Ankara, 2009

**CAZİM EFENDİ- RAİF DEDE NÜSHASINDAKİ NAYİ OSMAN  
DEDE AYINLERİNİN KONSERVATUVAR VE SAADETTİN HEPER  
NÜSHALARI İLE KARŞILAŞTIRILMASI**

Emre SOYLU

Hacettepe Üniversitesi Sosyal Bilimler Enstitüsü  
Müzikoloji Anabilim Dalı  
Etnomüzikoloji Yüksek Lisans Programı

Yüksek Lisans Tezi

Ankara, 2009

## KABUL VE ONAY

Emre Soylu tarafından hazırlanan “Cazim Efendi – Raif Dede Nüshasındaki Nayi Osman Dede Ayinlerinin Konservatuvar ve Saadettin Heper Nüshaları ile Karşılaştırılması” başlıklı bu çalışma, 26.08.2009 tarihinde yapılan savunma sınavı sonucunda başarılı bulunarak jürimiz tarafından YÜKSEK LİSANS TEZİ olarak kabul edilmiştir.

---

Prof. Dr. Türev BERKİ (Başkan)

---

Prof. Dr. Cihat CAN

---

Doç. Mehmet Emin GÖKTEPE (Danışman)

---

Yrd. Doç. İrem BOZKURT

---

Dr. Mehmet YÜKSEL

Yukarıdaki imzaların adı geçen öğretim üyelerine ait olduğunu onaylıyorum.

Prof. Dr. İrfan ÇAKIN  
Enstitü Müdürü

## BİLDİRİM

Hazırladığım tezin tamamen kendi çalışmam olduğunu ve her alıntıya kaynak gösterdiğimi taahhüt eder, tezimin kâğıt ve elektronik kopyalarının Hacettepe Üniversitesi Sosyal Bilimler Enstitüsü arşivlerinde aşağıda belirttiğim koşullarda saklanmasına izin verdiğimi onaylarım:

- Tezimin tamamı her yerden erişime açılabilir.
- Tezim sadece Hacettepe yerleşkelerinden erişime açılabilir.
- Tezimin 3 yıl süreyle erişime açılmasını istemiyorum. Bu sürenin sonunda uzatma için başvuruda bulunmadığım takdirde, tezimin tamamı her yerden erişime açılabilir.

26. 08. 2009

Emre SOYLU

## ÖZET

SOYLU, Emre. Cazim Efendi – Raif Dede Nüshasındaki Nayi Osman Dede Ayinlerinin Konservatuvar ve Saadettin Heper Nüshaları ile Karşılaştırılması, Ankara, 2009.

Çalışmada, Musiki geleneğimizin en büyük formu olan Mevlevi Ayinleri içerisinde çok seçkin bir yere sahip olan, Kutbü'n-nayi Osman Dede'nin Rast, Uşşak, Çargah ve Hicaz Mevlevi Ayinleri, bilinen en eski nüsha olan Mustafa Cazim-el Mevlevi- Raif Dede nüshasından, Arel- Ezgi- Uzdilek notasyonu ve Latin harflerine çevrilerek incelenmiş; bilinen diğer iki önemli nüsha olan Konservatuvar ve Saadettin Heper nüshaları ile melodi ve sözleri yönlerinden karşılaştırılmıştır. Karşılaştırma sonuçları sayısal olarak ifade edilmiş ve tablo haline getirilmiştir.

Yapılan çalışmada nüshalar arasındaki nota farklılıklarının güfte farklılıklarına oranla daha fazla olduğu, gerek Konservatuvar gerekse Saadettin Heper nüshasında tespit edilen nota farklılıklarının oranca birbirilerine çok yakın oldukları, güfte bakımından incelendiklerinde ise Saadettin Heper nüshasının Konservatuvar nüshasına nazaran Cazim-el Mevlevi- Raif Dede nüshasına daha yakın olduğu saptanmıştır.

### **Anahtar Sözcükler**

Raif Dede, Cazim Efendi, Nayi Osman Dede, Mevlevi Ayini, Nüsha Karşılaştırması.

## ABSTRACT

SOYLU, Emre. The Comparison of Nâyi Osman Dede's Mevlevi Ayins Which Take Part In Câzim Efendi- Râif Dede Edition With Conservatory and Saadettin Heper Editions, Ankara, 2009.

In this study, Kutbü'n- nâyi Osman Dede's Rast, Uşşak, Çargâh and Hicaz Mevlevi Ayins (one of the largest forms in our music tradition) are examined on the Mustafa Cazim-el Mevlevi- Raif Dede manuscript (the oldest manuscript known) by means of transcribing to the Arel- Ezgi- Uzdilek notation and Latin alphabet and compared by score and lyrics with the other two well known and important editions of Conservatory and Saadettin Heper.

The results of the comparisons are expressed numerically and presented by tables.

Analysis of the thesis shows that the notation differences between editions are noticeable than the lyrics differences. It's also found that the notation differences of both Conservatory and Heper editions are comparable by their ratios and Heper edition is more similar with Mustafa Cazim-el Mevlevi- Raif Dede manuscript than Conservatory edition by lyrics.

### Key Words

Raif Dede, Cazim Efendi, Nâyi Osman Dede, Mevlevi Ayin, Manuscript, Edition Comparison.

## İÇİNDEKİLER

KABUL- ONAY.....	i
ÖZET.....	iii
ABSTRACT.....	iv
İÇİNDEKİLER.....	v
TABLolar.....	vii
ŞEKİLLER.....	viii

### BÖLÜM I

GİRİŞ.....	1
1.1 Problem.....	6
1.2 Amaç.....	6
1.3 Önem .....	6
1.4 Kısaltmalar ve Tanımlar.....	7
1.5 İlgili Yayınlar.....	9

### BÖLÜM II

YÖNTEM.....	10
-------------	----

### BÖLÜM III

NÜSHALARIN KARŞILAŞTIRILMASI.....	13
3.1 Rast Ayın.....	14
3.1.1 Birinci Selam.....	14

3.1.2 İkinci Selam.....	29
3.1.3 Üçüncü Selam.....	33
3.1.4 Dördüncü Selam.....	57
3.2 Uşşak Ayin.....	61
3.2.1 Birinci Selam.....	61
3.2.2 İkinci Selam.....	72
3.2.3 Üçüncü Selam.....	77
3.2.4 Dördüncü Selam.....	97
3.3 Çargâh Ayin.....	101
3.3.1 Birinci Selam.....	101
3.3.2 İkinci Selam.....	111
3.3.3 Üçüncü Selam.....	116
3.3.4 Dördüncü Selam.....	135
3.4 Hicâz Ayin.....	130
3.4.1 Birinci Selam.....	139
3.4.2 İkinci Selam.....	159
3.4.3 Üçüncü Selam.....	163

#### Bölüm IV

SONUÇ VE ÖNERİLER.....	168
4.1 Sonuç.....	168
4.2 Öneriler.....	169
KAYNAKÇA.....	171
EKLER.....	172
ÖZGEÇMİŞ.....	213

## TABLOLAR

<b>Tablo 1</b>	Rast Ayini 1. Selamına İlişkin Sayısal Bulguların Dağılımı .....	25
<b>Tablo 2</b>	Rast Ayini 2. Selamına İlişkin Sayısal Bulguların Dağılımı .....	32
<b>Tablo 3</b>	Rast Ayini 3. Selamına İlişkin Sayısal Bulguların Dağılımı .....	50
<b>Tablo 4</b>	Rast Ayini 4. Selamına İlişkin Sayısal Bulguların Dağılımı .....	59
<b>Tablo 5</b>	Rast Ayini'nin Tüm Değerlerine İlişkin Sayısal Bulguların Dağılımı..	59
<b>Tablo 6</b>	Uşşak Ayini 1. Selamına İlişkin Sayısal Bulguların Dağılımı.....	69
<b>Tablo 7</b>	Uşşak Ayini 2. Selamına İlişkin Sayısal Bulguların Dağılımı.....	75
<b>Tablo 8</b>	Uşşak Ayini 3. Selamına İlişkin Sayısal Bulguların Dağılımı.....	91
<b>Tablo 9</b>	Uşşak Ayini 4. Selamına İlişkin Sayısal Bulguların Dağılımı.....	99
<b>Tablo 10</b>	Uşşak Ayini'nin Tüm Değerlerine İlişkin Sayısal Bulguların Dağılımı .....	99
<b>Tablo 11</b>	Çargah Ayini 1. Selamına İlişkin Sayısal Bulguların Dağılımı....	108
<b>Tablo 12</b>	Çargah Ayini 2. Selamına İlişkin Sayısal Bulguların Dağılımı.....	114
<b>Tablo 13</b>	Çargah Ayini 3. Selamına İlişkin Sayısal Bulguların Dağılımı.....	129
<b>Tablo 14</b>	Çargah Ayin 4. Selamına İlişkin Sayısal Bulguların Dağılımı.....	137
<b>Tablo 15</b>	Çargah Ayini'nin Tüm Değerlerine İlişkin Sayısal Bulguların Dağılımı .....	137
<b>Tablo 16</b>	Hicaz Ayini 1. Selamına İlişkin Sayısal Bulguların Dağılımı.....	155
<b>Tablo 17</b>	Hicaz Ayini 2. Selamına İlişkin Sayısal Bulguların Dağılımı.....	162
<b>Tablo 18</b>	Hicaz Ayini 3. Selamına İlişkin Sayısal Bulguların Dağılımı.....	166
<b>Tablo 19</b>	Hicaz Ayini'nin Tüm Değerlerine İlişkin Sayısal Bulguların Dağılımı .....	167
<b>Tablo 20</b>	Rast, Uşşak, Çargâh ve Hicaz Ayinlerinin Tüm Değerlerine İlişkin Sayısal Bulguların Dağılımı.....	168

## ŞEKİLLER

<b>Şekil 1</b> Soy Ağacı .....	5
<b>Şekil 2</b> “CRN”nin nota üzerinde gösterimi .....	7
<b>Şekil 3</b> “KN”nin nota üzerinde gösterimi .....	7
<b>Şekil 4</b> “SHN”nin nota üzerinde gösterimi.....	8
<b>Şekil 5</b> “N”nin nota üzerinde gösterimi.....	8
<b>Şekil 6</b> “K”nin nota üzerinde gösterimi .....	8
<b>Şekil 7</b> “NF”nin nota üzerinde gösterimi.....	9
<b>Şekil 8</b> “GF”nin nota üzerinde gösterimi.....	9
<b>Şekil 9</b> Karşılaştırma örneği.....	10
<b>Şekil 10</b> “N” nin hesaplanması.....	11
<b>Şekil 11</b> “G” nin hesaplanması.....	11
<b>Şekil 12</b> “NF” nin hesaplanması.....	11
<b>Şekil 13</b> Güftedeki hece farklılığı.....	12
<b>Şekil 14</b> Güftedeki hece kayması.....	12

## BÖLÜM I

### GİRİŞ

Klasik Türk Müziğinin hacim bakımından en büyük ve sanat değeri bakımından en önemli formunu oluşturan Mevlevi Ayinleri, Mevlevihanelerde Sema Töreni esnasında semaya eşlik amacıyla bestelenmiş eserlerdir (Çevikoğlu, 1993). Türk Müziğinin Enderun ve Mehterhane ile birlikte üç önemli öğretim kurumundan biri olan Mevlevihaneler, tarihsel süreç içinde devirlerinin adeta konservatuarları olmuşlardır. Bu yüzden Klasik Türk Müziği üzerinde Mevleviliğin etkisi o kadar büyüktür ki, “Türk Musikisi, Mevlevihanelerde gelişmiştir” denebilir. Buhurizade Mustafa Efendi (İtrî), Hammamizade İsmail Dede-Efendi, Sultân III. Selim, Zekai Dede, Hacı Faik Bey, Neyzen Salih Dede, Hüseyin Fahreddin Dede, Neyzen Emin Dede, Rauf Yekta Bey, Ahmed Avni Konuk gibi Türk Musikisinin büyük bestekarlarının çoğu Mevlevîhânelerden yetişmiş şahsiyetler, hatta çile çıkarmış “dede” lerdir (Çevikoğlu, 2007).

Mevlevi bestekarlar bütün birikim ve becerilerini güfteleri çoğunlukla Hz. Mevlana'ya ait beyitlerden oluşan bir Ayin-i Şerif bestelemekte kullanmak istemişlerdir. Ayrıca bu formun hacim bakımından, bestekârların bu alandaki kudretlerini göstermelerine uygun olması sebebiyle Mevlevi Ayinleri musiki sanatımızın şaheserleri haline gelmiştir.

Son dönemin büyük müzikologlarından Rauf Yektâ Bey, 1934 yılında İstanbul Konservatuarı tarafından yapılan “Mevlevi Ayinleri” neşriyatının önsözünde, İstanbul Konservatuarı Tasnif ve Tesbit Heyeti Reisi sıfatıyla, Mevlevî Âyinleri hakkında şöyle demektedir:

“Türk Mûsikîsi'nin mükemmel bir târihi yazıldığında görülecektir ki, en meşhûr Türk bestekârlarının hepsi Mevlevîdirler. Bu üstadlar mûsikî sahâsındaki zekâ ve dehâlarının en büyük kısmını Mevlevî Âyinleri bestelemeye sarf etmişlerdir. Bunun içindir ki Mevlevî Âyinleri , Türk Mûsikîsi'nin en sanatlı parçalarını hâvî (içeren) bedâlar (kıymetler) hazînesi hâlini almıştır. Mûsikî üstadlarımız, millî mûsikîmizin gavâmızını

(inceliklerini) öğrenmek için mutlaka Mevlevî Âyinleri'ni tetebbu' etmek (derinliğine incelemek) lüzûmunu şakirdlerine (öğrencilerine) tavsiyeden halî" (kayıtsız) kalmazlardı. Filhakîka (gerçekten de) güzel sanatların mûsikî kısmında Türklerin ne derece muvaffak olduklarını anlamak ve asrımızda da Türk rûhuna hitâb edecek eserler yazabilmek için ecdâdımızdan kalan bu nefis yâdigârları ciddî sûrette tedkîkden (inceden inceye araştırmaktan) başka çâre yoktur." (İstanbul Konservatuvarı Neşriyatı, 1934 – 1939).

Mevlevî Ayinleri, 13. yüzyıldan bu yana Selçuklu ve özellikle Osmanlı Döneminde, Anadolu, Balkanlar, Kuzey Afrika ile Orta ve Yakın Doğu'da müzik kültürü içinde etkinlikle yer almış, bugün ise tüm dünyada tanınan bir orijinal kültür olarak, 2005 yılında UNESCO tarafından "İnsanlığa ait sözlü ve somut olmayan kültürel miras" listesine alınmıştır.

Ankara Milli Kütüphane Mikrofilm Arşivi Nu. A-1381'de "Ayin-i Şerif Mecmu'ası (Notalar)" adıyla mikrofilmli bulunan ve aslı, bulunması gereken Konya Mevlana Müzesi Kütüphanesi'nde bulunamayan bu yazma eserin musikimiz açısından değeri çok büyüktür. Manisalı Mehmed Dedezade Mustafa Cazim Efendi'nin, Mevlevi Ayinlerini değiştirmeden muhafaza edip aktarmasıyla ünlü, 1903 yılında vefat eden Galata Mevlevihanesi kudümzenbaşısı Raif Dede'ye okutturup notaya aldığı bu eserde, 27 adet Mevlevi Ayini bulunmaktadır.

Çalışmamızda, Mevlevi Ayinleri notaları konusunda, elde bulunan en eski yazılı kaynak olan 1900 tarihli bu nadide eserde yer alan Kutbû'n-nayî Osman Dede'nin Ayin-i Şerifleri incelenmekte ve bilinen diğer iki nüsha olan Konservatuvar ve Saadettin Heper nüshaları ile farklılıkları araştırılmaktadır.

Yazma eserin içinde üç not bulunmaktadır:

"Derûn-i defterdeki ma'a ilâhî yirmi altı aded âyîn-i şerîf notalarını ya'nî mûsikîlerini hâsseten kütübhâne-i Hazret-i Mevlânâ'ya vakf etmek ünmiyyesiyle okutturup lehu'l-hamd yazmağa muvaffak oldum. İşbu âyîn-i şerîf notalarını tahrif etmemelerini kârîîn-i kirâmdan ricâ ederim. Müteveffâ Manisalı Mehmed Dedezâde Mustafa Câzim el-Mevlevî 15 Şaban 1318/8 Aralık 1900"

“İşbu âyîn-i şerîf notaları Manisalı Dedezâde Mustafa Bey ve İstanbul’da Râif Dede Efendi’ler -nâle Allahu murâdehu- himmet ve gayretleriyle cem’ ve te’lif olunub mûmâ ileyh Râif Dede’nin kendi yediyle ârif-i rumûz-i hakâyık-ı lâhût ve vâkîf-ı esrâr-ı dekâyık-ı ceberût, sâkî-i cezbe-i Kayyûm Hazret-i Mevlânâ Celâleddîn Rûmî Efendimizin dergâh-ı feyz-iktinâhında bulunan kütübhâne-i şerîf hâricine çıkmamak şartıyla vakf olunmuşdur. 23 Zilkâde 1318/14 Mart 1901”

“İşbu âyîn-i şerîf mecmuası Bahâeddîn Çelebi bin Âbid Çelebi tarafından müze idâresine getirip teslim ettiğine dâir şerh verildi 12 Cemâziyelevvel 1346 / 7 Teşrînisâni 1927/7 Kasım 1927” (Manisalı Mehmed Dedezâde Mustafa Câzim el-Mevlevî ve Râif Dede, 1900).

Yazma eserdeki birinci ve ikinci notta, Mustafa Cazim El-Mevlevî’nin Ayin-i Şerifleri Raif Dede’den dinleyerek notaya aldığı yazılıdır. 1900 yılında tamamlanan Mecmua, ikinci nota göre, 1901 yılında Konya Mevlana Dergahı’na kütüphane haricine çıkmamak kaydıyla vakfedilmiştir. Eserin 1925 yılında Mevlevihanelerin kapanması ile Konya Mevlana Dergahı’ndan alındığı, ancak üçüncü nota göre 1927 yılında Abid Çelebi tarafından Konya Mevlânâ Müzesi’ne teslim edildiği anlaşılmaktadır. Milli Kütüphane kayıtlarına göre, 1958 yılında Ankara’ya getirilerek mikrofilmli alınan eser, bugün Mevlana Müzesi Kütüphanesi’nde bulunması gereken yerde bulunmamaktadır.

Konservatuvar Nüshası olarak kabul gören ve Konservatuvar Tasnif ve Tesbit Heyeti tarafından 1934-1939 yıllarında 13 fasikül olarak yayınlanan kaynağın hazırlanmasında Rauf Yekta Bey (Heyet Reisi), Ali Rifat Bey (Çağatay), Zekaizade Hafız Ahmed Bey (Irsoy), Dr. Suphi Bey (Ezgi) ve daha sonra Mesut Cemil Bey (Tel) görev almışlardır. Çalışmamızda incelediğimiz Kutbü’n-nayi Osman Dede’nin Rast, Uşşak, Çargah, Hicaz Ayin-i Şerifleri, 41 Ayin-i Şerif’in yer aldığı kaynağın 7 ve 8. fasiküllerinde bulunmaktadır. Bu eserlerin notaları Rauf Yekta, Ali Rifat, Zekaizade Ahmed ve Dr. Suphi Beyler tarafından, nota arkasındaki söz bölümleri ise Ahmed Avni Bey (Konuk) tarafından hazırlanmıştır (İstanbul Konservatuvarı Neşriyatı, 1934 – 1939).

Heper Nüshası olarak belirttiğimiz 43 Ayin-i Şerif’in bulunduğu kaynak, 1974 yılında Kudümzenbaşı Sadettin Heper tarafından hazırlanmıştır. Heper

tarafından yazılan Önsöz'den notaların Ziya Akyiğit tarafından yazıldığı, Aka Gündüz Kutbay, Doğan Ergin ve Cüneyd Kosal'ın icraları ile kontrol edildiği, nota arkasındaki söz bölümlerinin ise Nezih Uzel tarafından basıma hazırlandığı anlaşılmaktadır. Heper Önsöz'de, notaları hazırlarken Bahariye ve Yenikapı Mevlevihaneleri Kudümzenbaşısı Zekai Dede zade Hafız Ahmet Efendi, Yenikapı Mevlevihanesi Neyzenbaşısı Rauf Yekta Bey, Galata Mevlevihanesi Neyzenbaşısı Hacı Emin Efendi, Ahmet Avni Konuk'tan yararlandığını bildirmektedir (Heper, 1974).

XV. veya XVI. yüzyılda bestelenmiş oldukları düşünülen Pençgah, Dügah ve Hüseyini Mevlevi Ayinleri, Mevleviler arasında "Beste-i Kadim - Eski Beste" diye anılmaktadır.

Bestekarları bilinmeyen bu ayinlerden sonra bestelenmiş Köçek Derviş Mustafa Dede'nin (öl. 1683/1684) Bayati Ayin-i Şerif'i ile Buhurizade Mustafa İtri Efendi'nin (doğ. 1630 veya 1640 - öl. 1711 veya 1712) Segah Ayin-i Şerif'i ve Kutbü'n-nayi Osman Dede'nin (doğ. 1642 veya 1652 - öl. 1729) Rast, Uşşak, Çargah ve Hicaz Ayin-i Şerifleri bu formun ilk örnekleridir. Aynı dönemde bestelenmiş bu Ayin-i Şerifler arasında Kutbü'n-nayi Osman Dede'nin ayinleri çok önemli bir yere sahiptir. Mevlevî Ayini formunun Kutbü'n-nayî Osman Dede'nin Ayîn-i Şerifleri ile şekillendiği ve özelliklerinin belirginleştiği söylenebilir (Çevikoğlu ve Karaismailoğlu, 2008).

Manisalı Mehmed Dedezade Mustafa Cazim Efendi tarafından Galata Mevlevihanesi kudümzenbaşısı Raif Dede'den dinlenerek notaya alınan bu nüsha, Mevlevi Ayini meşuk geleneğinin önemli bir halkasıdır. Aşağıdaki soy ağacından da görülebileceği gibi Raif Dede, Kutbü'n-nayi Osman Dede'nin soyundan gelmektedir (Ergun, 1942). (Şekil 1)

**Şekil 1** Soy ağacı

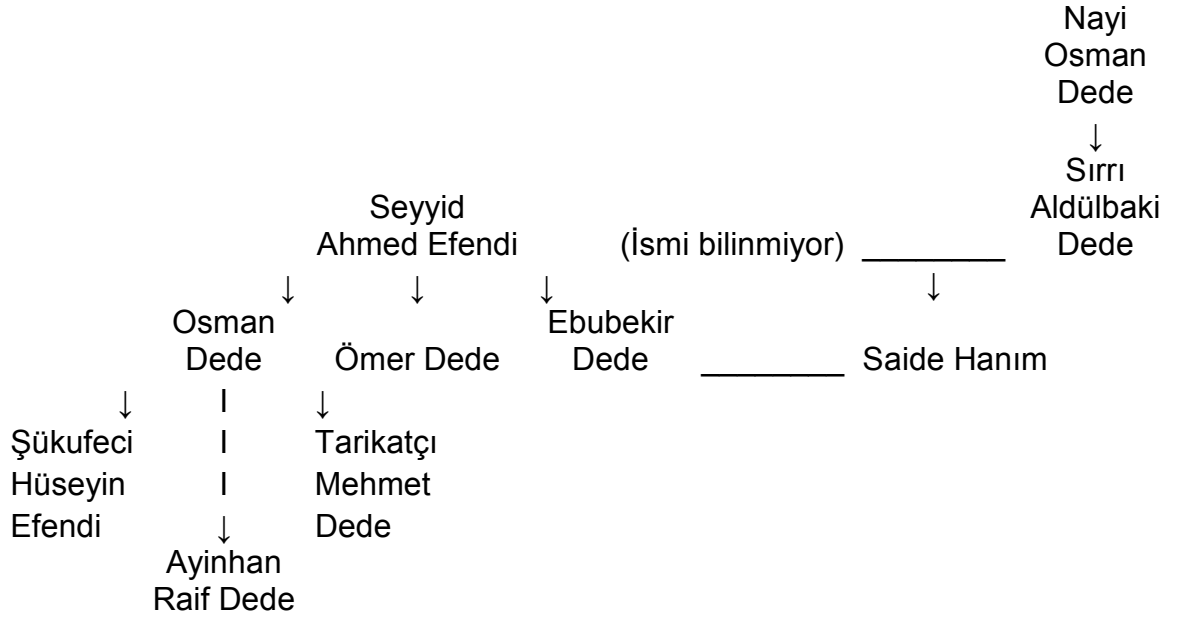

## 1.1 Problem

Kutbü'n-nayi Osman Dede'nin bestelediđi Mevlevi Ayinleri ne tür ve ne ölçüde deđişikliklere uğramıştır ve nüshalar arasındaki farklılıklar nelerdir?

Çalışmada aşağıdaki alt problemlere de yanıt aranmıştır:

- 1- Kutbü'n-nayi Osman Dede'nin bestelediđi Mevlevi Âyinleri notaları bakımından ne oranda deđişikliklere uğramışlardır?
- 2- Kutbü'n-nayi Osman Dede'nin bestelediđi Mevlevi Âyinleri güfteleri bakımından ne oranda deđişikliklere uğramışlardır?

## 1.2 Amaç

Kutbü'n-nayi Osman Dede'nin Mevlevi Ayinleri'nin, notaları bakımından yazılı en eski kaynak olan "Cazim Efendi- Raif Dede Nüshası"ndan incelenmesi, Konservatuvar ve Saadettin Heper nüshalar arasındaki farklılıkların ortaya çıkarılmasıdır.

## 1.3 Önem

Mûsiki geleneğimiz içerisinde, yazılı kaynađa bađlı olmaksızın meşk yoluyla aktarılan Mevlevî Ayini repertuarı UNESCO'nun "sözlü ve somut olmayan" kelimeleriyle nitelediđi gibi aktarım yolunda dođal olarak çeşitli deđişimlere uğramıştır. Bu nedenden kaynaklanan nüsha farklılıkları, son dönem müzikologları tarafından geleneksel müziklerde bir zenginlik olarak deđerlendirilmektedir. Bu farklılıkların ortaya çıkarılması ve vurgulanması ise yapılacak inceleme ve karşılaştırma çalışmalarıyla mümkün olabilecektir. Bu çalışmalar ile ayrıca deđişim ve farklılaşmanın boyutu, nedeni ve nasıllığı konusunda da fikirler oluşacaktır.

## 1.4 Kısaltmalar ve Tanımlar

**CRN:** Cazim Efendi- Raif Dede Nüshası (Şekil 2)

**Şekil 2** “CRN”nin nota üzerinde gösterimi

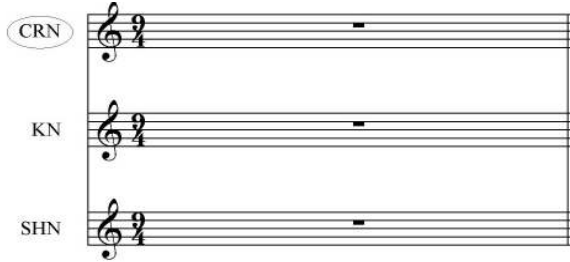

**KN:** Konservatuar Nüshası (Mevlevî Ayinleri -13 Fasikül-, (1934 – 1939). İstanbul Konservatuarı Neşriyatı VI-XVIII. Fasiküller, Haşim Basım Evi, İstanbul.) (Şekil 3)

**Şekil 3** “KN”nin nota üzerinde gösterimi

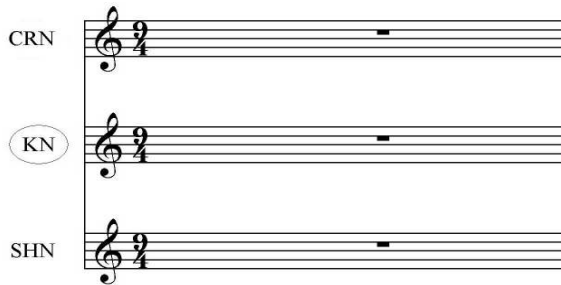

**SHN:** Saadettin Heper Nüshası (Heper, S. (1974). Mevlevî Ayinleri, Konya Turizm Derneği Yay, Konya.) (Şekil 4)

**Şekil 4** “SHN”nin nota üzerinde gösterimi

CRN

KN

SHN

**AEU:** Arel – Ezgi – Uzdilek nazari sistemi.

**N:** CRN’de bir ölçü içerisindeki toplam nota sayısı. Burada “nota” terimiyle, müzikteki ses ve sessizlikleri gösteren ritmik işaretlerin tümü kastedilmektedir.

(Şekil 5)

**Şekil 5** “N”nin nota üzerinde gösterimi

CRN

KN

SHN

**G:** CRN’de ölçü içerisinde, güftenin mevcut olup olmadığını gösterir. Güfte mevcutsa “G=1”, değilse “G=0” şeklinde yazılır. (Şekil 6)

**Şekil 6** “G”nin nota üzerinde gösterimi

CRN

KN

SHN

**NF:** CRN ile karşılaştırılan diğer nüshaların bir ölçü içerisindeki nota farkı. (Şekil 7)

**Şekil 7** “NF”nin nota üzerinde gösterimi

The diagram shows three musical staves labeled CRN, KN, and SHN. Each staff contains a single note. Above the CRN note is the annotation 'N=' and above the CRN note at the end of the staff is 'G='. Above the KN note is 'NF=' and above the KN note at the end of the staff is 'GF='. Above the SHN note is 'NF=' and above the SHN note at the end of the staff is 'GF='.

**GF:** CRN ile karşılaştırılan diğer nüshaların bir ölçü içerisindeki güfte farklılığıdır. Güfte farklılığı varsa “G=1”, yoksa “G=0” şeklinde yazılır. Güfte farkının bir ya da daha çok oluşu aynı şekilde “G=1” olarak ifade edilir. (Şekil 8)

**Şekil 8** “GF”nin nota üzerinde gösterimi

The diagram shows three musical staves labeled CRN, KN, and SHN. Each staff contains a single note. Above the CRN note is the annotation 'N=' and above the CRN note at the end of the staff is 'G='. Above the KN note is 'NF=' and above the KN note at the end of the staff is 'GF=' (circled). Above the SHN note is 'NF=' and above the SHN note at the end of the staff is 'GF=' (circled).

## 1.5 İlgili Yayınlar

Ankara Milli Kütüphane Mikrofilm Arşivi Nu. A-1381’de “Ayin-i Şerif Mecmu’ası (Notalar)” adıyla mikrofilmli bulunan bu yazma eserin üzerinde daha önce hiçbir çalışma yapılmadığından, ilgili bir yayın mevcut değildir.

## BÖLÜM II

### YÖNTEM

Öncelikle Kutbü'n-nayi Osman Dede'nin Âyin-i Şeriflerinin çalışmada esas alınan CRN'deki notaları, bu gün kullanılan AEU' da yer alan değıştirenler kullanılarak yazılmış, Finale (Coda Music v 2009) nota yazım programı kullanılarak yeniden notaya alınmış ve güfteleri Latin harflerine çevrilerek yerleştirilmiştir. Bu çeviriler ve Farsça kelimeler için uzman görüşüne başvurulmuştur. Daha sonra aynı nota yazım programıyla KN ve SHN 'deki notalar yazılarak alt alta üç satırdan oluşan bir karşılaştırma örneği oluşturulmuştur. (Şekil 9)

**Şekil 9** Karşılaştırma örneği

Çalışmanın sonraki aşamaları karşılaştırma nüshası üzerinden yürütülmüştür. Karşılaştırma nüshasında her ölçüye eklenen "N=" kısaltmasının önüne konulan rakam, CRN 'de yer alan o ölçüdeki nota sayısını bildirir. Bu rakam, CRN' de yer alan her ölçüdeki ses ve sessizlikleri gösteren işaretler sayılarak elde edilmiştir. (Şekil 10)

### Şekil 10 "N" nin hesaplanması

CRN

N= 11

$1 + 1 + 1 + 1 + 1 + 1 + 1 + 1 = 11$

Karşılaştırma nüshasında CRN'nin her ölçüsüne eklenen "G=" kısaltmasının önüne "1" ya da "0" rakamları konulmuştur. "1", CRN' de o ölçü içerisinde güftenin mevcut olduğunu, "0" ise olmadığını ifade etmektedir. (Şekil 11)

### Şekil 11 "G" nin hesaplanması

CRN

G= 1

ŞÜ DE GÂN MÜJ DE

Karşılaştırma nüshasında KN ve SHN' ye eklenmiş "NF=" kısaltmasının önüne konulan rakam, KN ve SHN'nin o ölçüsünde bulunan nota sayısının CRN' nin aynı ölçüsünde bulunan nota sayısından farkını gösterir. Bu rakama, ortak olan notaların sayısını CRN' de mevcut olan "N" "den çıkartarak ulaşılmaktadır. (Şekil 12) "NF" de çeşitli derecelerde önemli farklılıklar bulunmaktadır. Bu farklılıklar önem derecelerine bakılmaksızın, eşit olarak değerlendirilmişlerdir.

### Şekil 12 "NF" nin hesaplanması

CRN

N= 11

NF= 5

KN

$11 - (1 + 1 + 1 + 1 + 1 + 1) = 5$

Karşılaştırma nüshasında KN ve SHN' ye eklenmiş “GF=” kısaltmasının önüne konulan “1”, ölçü içerisinde güfte farklılığının olduğunu, “0” ise herhangi bir farklılığın olmadığını ifade etmektedir. Güfte farklılığı, aynı ölçü içerisinde farklı hecelerin olması (Şekil 13) veya hecelerin sonraki ölçülere kayması (Şekil 14) şeklindedir. Bunun dışındaki farklılıklar dikkate alınmamıştır.

**Şekil 13** Güftedeki hece farklılığı

Şekil 13, üç satırlık müzik notasyonu göstermektedir. Her satırın başında ölçü uzunluğu (N) ve her satırın sonunda güfte farklılığı (GF) belirtilmiştir. İlk satır N=4, GF=1; ikinci satır NF=0, GF=1; üçüncü satır NF=0, GF=1. Her satırda dört hece yazılmıştır: TİL Kİ Sİ ARS, BAY İ SE SUL, BAY İ SE SUL.

**Şekil 14** Güftedeki hece kayması

Şekil 14, üç satırlık müzik notasyonu göstermektedir. Her satırın başında ölçü uzunluğu (N) ve her satırın sonunda güfte farklılığı (GF) belirtilmiştir. İlk satır N=8, GF=1; ikinci satır NF=5, GF=1; üçüncü satır NF=6, GF=0. Her satırda dört hece yazılmıştır: SAD HE ZA RAN, YAR SAD HE ZA, SAD HE ZA RAN.

Farklar, tablo yoluyla sayısal olarak ifade edilmiştir.

## **BÖLÜM III**

### **NÜSHALARIN KARŞILAŞTIRILMASI**

## 3.1 Rast Ayin

### 3.1.1 Birinci Selam

#### RAST AYIN 1. SELAM

Nâyi Osman Dede

CRN N=6 G=1 N=6 G=1 N=8 G=1

KN NF=6 GF=0 NF=2 GF=0 NF=5 GF=0

SHN NF=5 GF=0 NF=2 GF=0 NF=4 GF=0

HEY YÂR İN HÂ NE KÎ PEY PEY

HEY YA RI İN HA NE KÎ PEY

HEY YAR İN HA NE KÎ PEY

CRN N=9 G=1 N=5 G=1 N=9 G=1

KN NF=4 GF=0 NF=2 GF=0 NF=5 GF=0

SHN NF=4 GF=0 NF=4 GF=0 NF=4 GF=0

VES TE DER Ô ÇE ÇE

VE SÎ TE DE RO ÇE

VE VES TE DE RU ÇE

CRN N=8 G=1 N=4 G=1 N=8 G=1

KN NF=5 GF=0 NF=1 GF=0 NF=2 GF=0

SHN NF=0 GF=0 NF=3 GF=0 NF=2 GF=0

ÇEN GU ÇE GÂ NEST HEY HEY SUL

ÇEN GÜ ÇE GA NEST HE Yİ HE Yİ SUL

ÇEN GÜ ÇE GA NEST HEY HEY SUL

CRN N=8 G=1 N=8 G=1 N=7 G=1

KN NF=8 GF=0 NF=4 GF=0 NF=3 GF=0

SHN NF=3 GF=0 NF=3 GF=0 NF=2 GF=0

TÂ NI MEN EZ HÂ CE BÎ PÜR

TA NI ME NÎ EZ HA CE BÎ PÜR

TA NI MEN EZ HA CE BÎ PÜR

CRN N=8 G=1 N=4 G=1 N=9 G=1

KN NF=4 GF=0 NF=4 GF=0 NF=4 GF=0

SHN NF=3 GF=0 NF=4 GF=0 NF=4 GF=0

sîd sîd KÎ İN HÂ

sî sî dî KÎ İN HA

sî sîd KÎ İN HA

16 N=7 G=1 N=4 G=1 N=8 G=1

CRN HÂ NE ÇÎ HÂ NEST HEY HEY SUL

KN NF=4 GF=0 NF=1 GF=0 NF=2 GF=0

SHN HA NE ÇÎ HA NEST HE YÎ HE YÎ SUL

HA NE ÇÎ HA NEST HEY HEY SUL

19 N=8 G=1 N=6 G=1 N=6 G=1

CRN TÂ NI MEN ÇÛN RÔ ZÎ KI YÂ

KN NF=8 GF=0 NF=2 GF=0 NF=1 GF=0

SHN TA NI ME NÎ ÇÛN RU ZÎ KI YA

TA NI MEN ÇÛN NÔ RU ZÎ KI YA

22 N=8 G=1 N=4 G=1 N=8 G=1

CRN MET KÎ NE SÎ RÂ

KN NF=5 GF=0 NF=1 GF=0 NF=6 GF=0

SHN ME TÎ KÎ KE SÎ RA RA

MET KÎ KE SÎ RA RA

25 N=6 G=1 N=9 G=1 N=13 G=1

CRN SE RÎ KES NÎST HEY HEY SUL

KN NF=3 GF=0 NF=1 GF=0 NF=6 GF=0

SHN SE RÎ KE SÎ NÎST HE YÎ HE YÎ SUL

SER KE SÎ NÎST HEY HEY SUL

28 N=8 G=1 N=7 G=1 N=6 G=1

CRN TÂ NI MEN EZ ZEV KU NE DÂ

KN NF=8 GF=0 NF=3 GF=1 NF=1 GF=0

SHN TA NI MEN EZ HAVF NE DA

TA NI MEN EZ ZEVK NE DA

31

CRN	N=9	G=1	N=4	G=1	N=9	G=1
	NED		KÍ FÙ LĀ		NES	
KN	NF=4	GF=1	NF=3	GF=1	NF=4	GF=0
	NE		NES TÍ KÍ FÙ LĀ		NE	
SHN	NF=4	GF=1	NF=3	GF=1	NF=4	GF=0
	NE		NES TŪ FÙ LĀ		NE	

34

CRN	N=7	G=1	N=4	G=1	N=8	G=1
	TŪ FÍ LĀ		NEST		HEY HEY SUL	
KN	NF=2	GF=1	NF=1	GF=0	NF=2	GF=0
	NEST TŪ FÙ LĀ		NEST		HE YÍ HE YÍ SUL	
SHN	NF=0	GF=1	NF=3	GF=0	NF=2	GF=0
	NES TŪ FÙ LĀ		NEST		HEY HEY SUL	

37

CRN	N=8	G=1	N=2	G=1	N=7	G=1
	TĀ NÍ MEN		HŪ HŪN		KĀ RÍ MEN	
KN	NF=3	GF=0	NF=2	GF=0	NF=1	GF=0
	TA NI ME NÍ		HU HŪ NŪ		KĀ RÍ ME NÍ	
SHN	NF=5	GF=0	NF=1	GF=0	NF=3	GF=0
	TA NI MEN		HU HŪN		KĀ RÍ MEN	

40

CRN	N=2	G=1	N=7	G=1	N=3	G=1
	HŪ RĀ		NĀ YÍ MEN		HŪ HŪ	
KN	NF=1	GF=0	NF=1	GF=0	NF=3	GF=0
	HU RA		NA YÍ ME NÍ		HU HU	
SHN	NF=1	GF=0	NF=3	GF=0	NF=3	GF=0
	HU RA		NA YÍ MEN		HU HU	

43

CRN	N=6	G=1	N=6	G=1	N=10	G=1
	YĀ HŪ		YĀ HŪ		YĀ HŪ YĀ MEN	
KN	NF=1	GF=0	NF=2	GF=0	NF=6	GF=0
	YA HU		YA HU		YA HU YA ME NÍ	
SHN	NF=3	GF=0	NF=3	GF=0	NF=2	GF=0
	YA HU		YA HU		YA HU YA MEN	

46 N=6 G=1 N=8 G=1 N=7 G=1

CRN HÚ A MAN A MAN Ā TEŞ NE ZE NED NF=3 GF=1 NF=1 GF=0 NF=2 GF=0 GF=0

KN HU A MA NI A TE ŞI NE ZE NED NF=2 GF=0 NF=3 GF=0 NF=2 GF=0 GF=0

SHN HU A MAN A MAN A TEŞ NE ZE NED NF=2 GF=0 NF=3 GF=0 NF=2 GF=0 GF=0

49 N=8 G=1 N=8 G=1 N=5 G=1

CRN DER DER DÎ LÎ MĂ ÎL LĂ HŪ NF=5 GF=0 NF=6 GF=0 NF=4 GF=0 GF=0

KN DER DER DÎ LÎ MĂ ÎL LĂ HŪ NF=5 GF=0 NF=6 GF=0 NF=4 GF=0 GF=0

SHN DER DER DÎ LÎ MĂ ÎL LĂ HŪ NF=3 GF=0 NF=6 GF=0 NF=4 GF=0 GF=0

52 N=10 G=1 N=6 G=1 N=8 G=1

CRN YĂ HŪ YĂ MEN HŪ A MAN A MAN KŪ TEH NE KŪ NF=4 GF=0 NF=3 GF=0 NF=1 GF=0 GF=0

KN YA HU YA ME NÎ HU A MA NI KO TE HÎ NE KŪ NF=2 GF=0 NF=2 GF=0 NF=3 GF=0 GF=0

SHN YA HU YA MEN HU A MAN A MAN KŪ TEH NE KŪ NF=2 GF=0 NF=2 GF=0 NF=3 GF=0 GF=0

55 N=7 G=1 N=8 G=1 N=8 G=1

CRN NED MEN ZÎ LÎ MĂ NF=2 GF=0 NF=3 GF=0 NF=8 GF=0 GF=0

KN NED MEN ZÎ LÎ MA NF=2 GF=0 NF=2 GF=0 NF=8 GF=0 GF=0

SHN NED MEN ZÎ LÎ MA NF=2 GF=0 NF=2 GF=0 NF=8 GF=0 GF=0

58 N=5 G=1 N=10 G=1 N=4 G=1

CRN ÎL LĂ HŪ YĂ HŪ YĂ MEN HŪ AH NF=4 GF=0 NF=4 GF=0 NF=2 GF=1 GF=1

KN ÎL LĂ HU YA HU YA ME NÎ HU A MA NI NF=2 GF=0 NF=2 GF=0 NF=3 GF=0 GF=0

SHN ÎL LĂ HU YA HU YA MEN HU AH NF=2 GF=0 NF=2 GF=0 NF=3 GF=0 GF=0

61 N=0 G=0 N=0 G=0 N=0 G=0

CRN

NF=0 GF=0 NF=0 GF=0 NF=0 GF=0

KN GE RÍ A LE MÍ YA RÍ CŪ CŪ MŪ LE TA

NF=0 GF=0 NF=0 GF=0 NF=0 GF=0

SHN GER Á LE MÍ YAN CŪM LE TA

64 N=0 G=0 N=0 G=0 N=0 G=0

CRN

NF=0 GF=0 NF=0 GF=0 NF=0 GF=0

KN BÍ BÍ BĀN BĀ ŞED YA HU YA ME NÍ

NF=0 GF=0 NF=0 GF=0 NF=0 GF=0

SHN BÍ BA BA ŞED YA HU YA MEN

67 N=0 G=0 N=10 G=1 N=5 G=1

CRN

NF=0 GF=0 NF=1 GF=0 NF=3 GF=0

KN HU GER Á LE MÍ YĀN

NF=0 GF=0 NF=2 GF=0 NF=3 GF=0

SHN HU GER Á LE MÍ YAN

70 N=11 G=1 N=4 G=1 N=10 G=1

CRN

NF=3 GF=0 NF=3 GF=0 NF=5 GF=0

KN CŪ CŪM LE TA BÍ BĀN BĀ ŞED

NF=3 GF=0 NF=2 GF=0 NF=3 GF=0

SHN CŪ CŪ MŪ TE TA BÍ BA BA ŞED

73 N=10 G=1 N=10 G=1 N=7 GF=0

CRN

NF=6 GF=0 NF=4 GF=0 NF=4 GF=0

KN YĀ HŪ YĀ MEN HŪ HŪ HĀL LĪ NE KŪ

NF=9 GF=0 NF=3 GF=0 NF=3 GF=0

SHN YA HU YA MEN HU HAL LĪ NE KŪ

76 N=7 G=1 N=8 G=1 N=8 G=1

CRN

NED MÜŞ KÜ Lİ MÂ

NF=7 GF=0 NF=7 GF=0 NF=8 GF=0

KN

NED MÜ MÜŞ Kİ Lİ MA

NF=7 GF=0 NF=7 GF=0 NF=8 GF=0

SHN

NED MÜŞ Kİ Lİ MA

79 N=5 G=1 N=10 G=1 N=4 G=1

CRN

İL LÂ HÛ YÂ HÛ YÂ MEN HÛ ÂH

NF=4 GF=0 NF=4 GF=0 NF=1 GF=0

KN

İL LÂ HU YA HU YA ME Nİ HU AH

NF=3 GF=0 NF=2 GF=0 NF=3 GF=0

SHN

İL LÂ HU YA HU YA MEN HU AH

82 N=8 G=1 N=10 G=1 N=5 G=1

CRN

CÂ NÂ CE MÂ Lİ RÛ HU BE Sİ HÛ

NF=8 GF=0 NF=3 GF=1 NF=1 GF=0

KN

CA NA CE MA Lİ HO BÛ BE Sİ HO

NF=8 GF=0 NF=3 GF=0 NF=3 GF=0

SHN

CA NÂ CE MÂ Lİ RUH RUH BE Sİ HUB

85 N=5 G=1 N=8 G=1 N=10 G=1

CRN

BU BÂ FE REST LÂ KİN CE MÂ Lİ HÛ

NF=4 GF=0 NF=8 GF=0 NF=3 GF=1

KN

BÛ BA FE REST LÂ Kİ Nİ CE MA Lİ HÛS

NF=4 GF=0 NF=8 GF=0 NF=4 GF=1

SHN

BA FE REST LÂ KİN CE MÂ Lİ HÛS

88 N=5 G=1 N=5 G=1 N=8 G=1

CRN

Bİ TÛ HOD Çİ Zİ Dİ GE REST MAN DEM

NF=2 GF=1 NF=4 GF=0 NF=4 GF=0

KN

Nİ TÛ HO DI Çİ Zİ Dİ GE REST MAN DE Mİ

NF=1 GF=1 NF=4 GF=0 NF=7 GF=0

SHN

Nİ TÛ HOD Çİ Zİ Dİ GE REST MAN DEM

91 N=10 G=1 N=5 G=1 N=5 G=1

CRN DÍ HÂN BÃ ZI TÃ ZÍ MÍ AN CE MÁL

KN NF=3 GF=0 NF=2 GF=0 NF=2 GF=0

SHN DÍ HA NI BAZ ZÍ ZÍ TA I ZÍ MÍ AN CE MÁL

DÍ HA NÍ BA ZÍ ZÍ TA ZÍ MÍ AN CE MÁL

94 N=9 G=1 N=10 G=1 N=5 G=1

CRN HER LÁH ZA BER ZE BÃ NÍ DÍL AL LÃ

KN NF=5 GF=0 NF=3 GF=0 NF=1 GF=0

SHN HER LAH ZA BER ZE BA NÚ DÍL AL LA

HER LÁH ZA BER ZE BA NÍ DÍL AL LA

97 N=5 G=1 N=12 G=1 N=6 G=1

CRN HŪ EK BE REST HEM ÇŪN KA MER BÍ TÁP

KN NF=1 GF=0 NF=10 GF=0 NF=6 GF=0

SHN HŪ EK BE REST HEM ÇŪN KA MER BÍ TÁP

HŪ EK BE REST HEM ÇŪN KA MER BÍ TÁP

100 N=5 G=1 N=5 G=1 N=6 G=1

CRN TI ZÍ TEB RÍ ZÍ ŞEM SÍ DİN NÍ ÇŪN

KN NF=2 GF=0 NF=3 GF=0 NF=1 GF=0

SHN TI ZÍ TEB RÍ ZÍ ŞEM SÍ DİN NÍ ÇŪ NŪ

ZÍ TEB RÍ ZÍ ŞEM SÍ DİN NÍ ÇŪN

103 N=7 G=1 N=5 G=1 N=5 G=1

CRN KA MER ÇÍ BÃ ŞED KÂN RŪ YÍ AK ME REST

KN NF=2 GF=0 NF=5 GF=1 NF=5 GF=0

SHN KA MER ÇÍ BA ŞE DÍ ZAN RU YÍ A KI ME REST

KA MER ÇÍ BÃ ŞED KÂN RŪ YÍ AK ME REST

106 N=6 G=1 N=6 G=1 N=8 G=1

CRN TÀ RÙ YÍ BE RÍN KIB LE Í CÀN À VER DÌM

KN NF=1 GF=0 NF=3 GF=0 NF=7 GF=0

SHN NF=1 GF=0 NF=1 GF=0 NF=6 GF=0

TA RÙ YÍ BE RÍN KIB LE Í CÀN A VER DÌM

109 N=7 G=1 N=6 G=1 N=9 G=1

CRN SID KÍ DÍ LÙ ÍK RÀ RI ZE BÀN À VER DÌM AH

KN NF=3 GF=0 NF=3 GF=0 NF=8 GF=0

SHN NF=2 GF=0 NF=1 GF=0 NF=9 GF=0

SID KÍ DÍ LÙ ÍK RA RÍ ZE BAN A VER DÌM

112 N=6 G=1 N=9 G=1 N=8 G=1

CRN CÛN MAZ HA RI À DE MES TÙ ÍN ŞA HI CÍ HÂN DOST

KN NF=5 GF=0 NF=7 GF=0 NF=8 GF=0

SHN NF=0 GF=0 NF=6 GF=0 NF=8 GF=0

CÛN MA ZI HA RÍ A DE MES TÍ ÍN ŞA HI CÍ HAN

115 N=6 G=1 N=9 G=1 N=8 G=1

CRN CÛN MAZ HA RI À DE MES TÙ ÍN ŞA HI CÍ HÂN

KN NF=3 GF=0 NF=6 GF=0 NF=2 GF=0

SHN NF=0 GF=0 NF=8 GF=0 NF=3 GF=0

CÛN MA ZI HA RÍ A DE MES TÍ ÍN ŞA HI CÍ HAN

118 N=7 G=1 N=6 G=1 N=9 G=1

CRN MÁ HEM ÇÜ ME LEK SEC DE E ZÂN À VER DÌM

KN NF=3 GF=0 NF=3 GF=0 NF=7 GF=0

SHN NF=2 GF=0 NF=1 GF=0 NF=9 GF=0

MA HEM ÇÜ ME LEK SEC DE E ZAN ZA NA VER DÌM AH

121 N=6 G=1 N=6 G=1 N=7 G=1

CRN

EY DİL BU YE TER İ Kİ Cİ HAN DA SA NA İZ

KN

EY DİL BU YE TER İ Kİ Cİ HAN DA SA NA İZ

SHN

EY DİL BU YE TER İ Kİ Cİ HAN DA SA NA İZ

NF=3 GF=0 NF=3 GF=0 NF=6 GF=0

NF=1 GF=0 NF=3 GF=0 NF=5 GF=0

124 N=7 G=1 N=7 G=1 N=6 G=1

CRN

ÂN A MAN A MAN BİR DİR BİR İ Kİ OL MA ĞA YOK

KN

A NA MA NA MAN BİR DİR BİR İ Kİ OL MA ĞA YOK

SHN

AN A MAN A MAN BİR DİR BİR İ Kİ OL MA YA YOK

NF=1 GF=0 NF=4 GF=0 NF=3 GF=0

NF=3 GF=0 NF=2 GF=0 NF=3 GF=0

127 N=6 G=1 N=2 G=1 N=6 G=1

CRN

BİL MIŞ OL İM KÂN NI HA KI SÖY LE Yİ CEK

KN

Bİ Lİ Mİ ŞOL İM KÂN NI HA KI SÖY LE Yİ CEK

SHN

BİL MIŞ OL İM KÂN NI HA KI SÖY LE Yİ CEK

NF=3 GF=0 NF=2 GF=0 NF=3 GF=0

NF=0 GF=0 NF=2 GF=0 NF=1 GF=0

130 N=9 G=1 N=6 G=1 N=8 G=1

CRN

SEN DE SE NİN OR TA DA NEN VAR A MAN A MAN

KN

SEN DE SE NİN Nİ OR TA DA NEN VAR A MA NA MAN

SHN

SEN DE SE NİN OR TA DA NEN VAR A MAN A MAN

NF=7 GF=0 NF=4 GF=0 NF=3 GF=0

NF=6 GF=0 NF=0 GF=0 NF=2 GF=0

133 N=0 G=0 N=0 G=0 N=0 G=0

CRN

A LEM DE HE MAN BEN DE Dİ ĞİN DİR SA NA NOK

KN

A LEM DE HE MAN BEN DE Dİ ĞİN DİR SA NA NOK

SHN

Â LEM DE HE MAN BEN DE Dİ ĞİN DİR SA NA NOK

NF=0 GF=0 NF=0 GF=0 NF=0 GF=0

NF=0 GF=0 NF=0 GF=0 NF=0 GF=0

136 N=0 G=0 N=6 G=1 N=6 G=1

CRN

NF=0 GF=0 NF=6 GF=0 NF=6 GF=0

KN SAY EY LE RI ZĀ GŌZ LE KO IT

NF=0 GF=0 NF=6 GF=0 NF=6 GF=0

SHN SAN SAY EY LE RĪ ZA GŌZ LE KO ĪT

SAN SAY EY LE RĪ ZA GŌZ LE KO ĪT

139 N=6 G=1 N=6 G=1 NF=6 G=1

CRN

NF=6 GF=0 NF=6 GF=0 NF=5 GF=0

KN LĀK Ī LE KAY DĪ Ā LEM DE SE MĀ

NF=5 GF=0 NF=6 GF=0 NF=4 GF=0

SHN LAK Ī LE KA YI DI A LEM DE SE MA

LAK Ī LE KAY DĪ Ā LEM DE SE MĀĪ

142 N=11 G=1 N=9 G=1 N=6 G=0

CRN

NF=9 GF=0 NF=3 GF=1 NF=5 GF=0

KN Ī BU YE TER SĀ LĪ KE ĪR FĀN

NF=9 GF=0 NF=3 GF=1 NF=6 GF=0

SHN Ī BU YE TER SA LĪ KE ĪR RĪ FAN

BU YE TER SĀ LĪ KE ĪR FAN

145 N=11 G=1 N=8 G=1 N=8 G=1

CRN

NF=6 GF=0 NF=8 GF=0 NF=5 GF=0

KN HEY HEY SUL TĀ NI MEN HEY HEY HŪN

NF=4 GF=0 NF=8 GF=0 NF=6 GF=0

SHN HE YĪ HE YĪSUL TA NI MEN HE YĪ HE YĪ HŪN

HEY SUL TA NI MEN HEY HEY HŪN

148 N=5 G=1 N=9 G=1 N=7 G=1

CRN

NF=4 GF=0 NF=7 GF=0 NF=6 GF=0

KN KĀ RI MEN CĀ NI MEN CĀ NĀ NI MEN

NF=5 GF=0 NF=7 GF=0 NF=7 GF=0

SHN KĀ RI MEN CA NI MEN CA NA NI MEN

KĀ RI MEN CA NI MEN CA NA NI MEN

151

CRN N=5 G=1 N=11 G=1 N=10 G=1

HEY HEY HEY HEY HEY YÂR BE LÍ MÍ RÍ

KN NF=5 GF=0 NF=11 GF=0 NF=6 GF=0

HE YÍ HEY HE YÍ HEY HE YÍ HEY YA RI BE LÍ MÍ RÍ

SHN NF=1 GF=0 NF=0 GF=0 NF=0 GF=0

HEY HEY HEY HEY HEY YAR BE LÍ MÍ RÍ

154

CRN N=4 G=1

MEN

KN NF=4 GF=1

SHN GF=3 GF=0

MEN

**Tablo 1** Rast Ayini 1. Selamına İlişkin Sayısal Bulguların Dağılımı

Ölçü Numarası	CRN		KN		SHN	
	N	G	NF	GF	NF	GF
1	6	1	6	0	5	0
2	6	1	2	0	2	0
3	8	1	5	0	4	0
4	9	1	4	0	4	0
5	5	1	2	0	4	0
6	9	1	5	0	4	0
7	8	1	5	0	0	0
8	4	1	1	0	3	0
9	8	1	2	0	2	0
10	8	1	8	0	3	0
11	8	1	4	0	3	0
12	7	1	3	0	2	0
13	8	1	4	0	3	0
14	4	1	4	0	4	0
15	9	1	4	0	4	0
16	7	1	4	0	0	0
17	4	1	1	0	3	0
18	8	1	2	0	2	0
19	8	1	8	0	3	0
20	6	1	2	0	1	0
21	6	1	1	0	1	0
22	8	1	5	0	5	0
23	4	1	1	0	1	0
24	8	1	6	0	3	0
25	6	1	3	0	2	0
26	9	1	1	0	3	0
27	13	1	6	0	6	0
28	8	1	8	0	7	0
29	7	1	3	1	3	0
30	6	1	1	0	0	0
31	9	1	4	1	4	1
32	4	1	3	1	3	1
33	9	1	4	0	4	0
34	7	1	2	1	0	1
35	4	1	1	0	3	0
36	8	1	2	1	2	0
37	8	1	3	0	5	0
38	2	1	2	0	1	0
39	7	1	1	0	3	0
40	2	1	1	0	1	0
41	7	1	1	0	3	0
42	3	1	3	0	3	0
43	6	1	1	0	3	0
44	6	1	2	0	3	0
45	10	1	6	0	2	0
46	6	1	3	1	2	0

Tablo 1'in devamı						
47	8	1	1	0	3	0
48	7	1	2	0	2	0
49	8	1	5	0	3	0
50	8	1	6	0	6	0
51	5	1	4	0	4	0
52	10	1	4	0	2	0
53	6	1	3	0	2	0
54	8	1	1	0	3	0
55	7	1	2	0	2	0
56	8	1	3	0	2	0
57	8	1	8	0	8	0
58	5	1	4	0	2	0
59	10	1	4	0	2	0
60	4	1	2	1	3	0
61	0	0	0	0	0	0
62	0	0	0	0	0	0
63	0	0	0	0	0	0
64	0	0	0	0	0	0
65	0	0	0	0	0	0
66	0	0	0	0	0	0
67	0	0	0	0	0	0
68	10	1	1	0	2	0
69	5	1	3	0	3	1
70	11	1	3	0	3	0
71	4	1	3	0	2	0
72	10	1	5	0	3	1
73	10	1	6	0	9	0
74	10	1	4	0	3	0
75	7	0	4	0	3	0
76	7	1	7	0	7	0
77	8	1	7	0	7	0
78	8	1	8	0	8	0
79	5	1	4	0	3	0
80	10	1	4	0	2	0
81	4	1	1	0	3	0
82	8	1	8	0	8	0
83	10	1	3	1	3	0
84	5	1	1	0	3	0
85	5	1	4	0	4	0
86	8	1	8	0	8	0
87	10	1	3	1	4	1
88	5	1	2	1	1	1
89	5	1	4	0	4	0
90	8	1	4	0	7	0
91	10	1	3	0	3	0
92	5	1	2	0	1	0
93	5	1	2	0	2	0
94	9	1	5	0	7	0
95	10	1	3	0	3	0

Tablo 1'in devamı						
96	5	1	1	0	1	0
97	5	1	1	0	2	0
98	12	1	10	0	12	0
99	6	1	6	0	5	0
100	5	1	2	0	3	0
101	5	1	3	0	3	0
102	6	1	1	0	1	0
103	7	1	2	0	1	0
104	5	1	5	1	5	0
105	5	1	5	0	4	0
106	6	1	1	0	1	0
107	6	1	3	0	1	0
108	8	1	7	0	6	0
109	7	1	3	0	2	0
110	6	1	3	0	1	0
111	9	1	8	0	9	0
112	6	1	5	0	0	0
113	9	1	7	0	6	0
114	8	1	8	0	8	0
115	6	1	3	0	0	0
116	9	1	6	0	8	0
117	8	1	2	0	3	0
118	7	1	3	0	2	0
119	6	1	3	0	1	0
120	9	1	7	0	9	0
121	6	1	3	0	1	0
122	6	1	3	0	3	0
123	7	1	6	0	5	0
124	7	1	1	0	3	0
125	7	1	4	0	2	0
126	6	1	3	0	1	0
127	6	1	3	0	0	0
128	2	1	2	0	2	0
129	6	1	3	0	1	0
130	9	1	7	0	6	0
131	6	1	4	0	0	0
132	8	1	3	0	2	0
133	0	0	0	0	0	0
134	0	0	0	0	0	0
135	0	0	0	0	0	0
136	0	0	0	0	0	0
137	6	1	6	0	6	0
138	6	1	6	0	6	0
139	6	1	6	0	5	0
140	6	1	6	0	6	0
141	6	1	5	0	4	0
142	11	1	9	0	9	0
143	9	1	3	1	3	1
144	6	0	5	0	6	0

Tablo 1'in devamı						
145	11	1	6	0	5	0
146	8	1	8	0	8	0
147	8	1	5	0	6	0
148	5	1	4	0	5	0
149	9	1	7	0	7	0
150	7	1	6	0	7	0
151	5	1	5	0	1	0
152	11	1	11	0	0	0
153	10	1	6	0	0	0
154	4	1	4	1	3	0
<b>TOPLAM</b>	1008	141	566	13	496	8
<b>FARK (%)</b>			56.1	9.2	49.2	5.6

Kutbü'n- nayı Osman Dede'nin Rast Mevlevi Ayini'nin 1. selamının karşılaştırmasında, CRN ile KN arasındaki NF' nin %56.1, GF' nin %9.2, CRN ile SHN arasındaki NF' nin %49.2, GF' nin ise %5.6 olduğu görülmektedir. (Tablo 1)

### 3.1.2 İkinci Selam

#### RAST AYİN 2.SELAM

Nâyi Osman Dede

CRN

N=8 G=1 N=9 G=1 N=5 G=1

SUL TA NI ME Nİ ÂH SUL TA

KN

NF=8 GF=1 NF=8 GF=0 NF=5 GF=0

ME Nİ SUL TA NI ME Nİ SUL TA

SHN

NF=6 GF=1 NF=7 GF=0 NF=4 GF=0

AH SUL TA NI ME Nİ SUL TA

4

CRN

N=9 G=1 N=10 G=1 N=8 G=1

NI ME Nİ EN DER Dİ LÜ CÂN

KN

NF=9 GF=0 NF=10 GF=0 NF=8 GF=0

NI ME Nİ NI EN DE Rİ Dİ LÜ CAN

SHN

NF=9 GF=0 NF=10 GF=0 NF=8 GF=0

NI ME Nİ NI EN DER Dİ LÜ CAN

7

CRN

N=11 G=1 N=9 G=1 N=5 G=1

CÂN İ MÂ NI ME Nİ ÂH DER MEN

KN

NF=5 GF=1 NF=8 GF=0 NF=5 GF=0

İ MA NI ME Nİ AH DER MEN

SHN

NF=5 GF=1 NF=7 GF=0 NF=3 GF=0

İ MA NI ME Nİ AH DER MAN

10

CRN

N=9 G=1 N=5 G=1 N=9 G=1

Bİ DE Mİ ÂH MEN ZİN DE ŞE VEM

KN

NF=6 GF=0 NF=5 GF=0 NF=9 GF=0

Bİ DE Mİ ME Nİ ZİN DE ŞE VEM

SHN

NF=6 GF=0 NF=4 GF=0 NF=9 GF=0

Bİ DE Mİ MEN ZİN DE ŞE VEM

13

CRN

N=10 G=1 N=8 G=1 N=11 G=1

YEK CÂN Çİ ŞE VED VED SAD CÂ

KN

NF=10 GF=0 NF=8 GF=0 NF=5 GF=1

VEM YEK CAN Çİ ŞEVED SAD CA

SHN

NF=10 GF=0 NF=8 GF=0 NF=5 GF=1

VEM YEK CAN Çİ ŞEVED SAD CA

16

CRN  $N=9$   $G=1$   $N=5$   $G=1$   $N=9$   $G=1$

NI ME NÍ AH Í MÁ NI ME NÍ

KN  $NF=8$   $GF=0$   $NF=4$   $GF=0$   $NF=5$   $GF=0$

NI ME NÍ AH Í MA NI ME NÍ

SHN  $NF=7$   $GF=0$   $NF=4$   $GF=1$   $NF=8$   $GF=0$

NI ME NÍ Í MA NI ME NÍ

19

CRN  $N=10$   $G=1$   $N=6$   $G=1$   $N=15$   $G=1$

AH EY Á ŠI KÁN EY Á ŠI KÁN

KN  $NF=5$   $GF=0$   $NF=6$   $GF=0$   $NF=8$   $GF=0$

AH E YÍ A ŠÍ KA NE YÍ A ŠÍ KAN

SHN  $NF=4$   $GF=0$   $NF=5$   $GF=0$   $NF=8$   $GF=0$

AH EY Á ŠI KAN EY Á ŠI KAN

22

CRN  $N=10$   $G=1$   $N=6$   $G=1$   $N=15$   $G=1$

AH PEY MÁ NE RÁ GÚM KER DE EM

KN  $NF=5$   $GF=0$   $NF=6$   $GF=0$   $NF=8$   $GF=0$

AH PE YÍ MA NE RA GÚ MÚ KER DE EM

SHN  $NF=4$   $GF=0$   $NF=6$   $GF=0$   $NF=6$   $GF=0$

AH PEY MA NE RA GÚM KER DE EM

25

CRN  $N=5$   $G=1$   $N=5$   $G=1$   $N=12$   $G=1$

AH ZÁN MEY KÍ DER PEY MÁ NE HÁ

KN  $NF=4$   $GF=1$   $NF=5$   $GF=1$   $NF=4$   $GF=0$

ZA NIM EY KÍ DE RÍR EY MA NE HA

SHN  $NF=4$   $GF=1$   $NF=5$   $GF=0$   $NF=5$   $GF=0$

ZAN MEY KÍ DER PEY MA NE HA

28

CRN  $N=12$   $G=1$   $N=5$   $G=1$   $N=14$   $G=1$

HÁ EN DER NE KÚN CED HOR DE EM

KN  $NF=12$   $GF=0$   $NF=5$   $GF=0$   $NF=11$   $GF=0$

HÁ EN DER NE KÚN CE DÍ HOR DE EM

SHN  $NF=11$   $GF=0$   $NF=4$   $GF=0$   $NF=12$   $GF=0$

HA EN DER NE KÚN CED HAR DE EM

31

CRN N= 5 G= 1 N= 12 G= 1 N= 10 G= 1

KN NF= 5 GF= 0 NF= 3 GF= 0 NF= 9 GF= 1

SHN NF= 3 GF= 0 NF= 10 GF= 0 NF= 10 GF= 0

ÂH ZA LIM YÂR MÎ RÎM

AH ZAL LIM YAR AH MÎ RÎM

34

CRN N= 0 G= 0

KN NF= 0 GF= 0

SHN NF= 0 GF= 0

RÎM

**Tablo 2** Rast Ayini 2. Selam Değerlerine İlişkin Sayısal Bulguların Dağılımı

Ölçü Numarası	CRN		KN		SHN	
	N	G	NF	GF	NF	GF
1	8	1	8	1	6	1
2	9	1	8	0	7	0
3	5	1	5	0	4	0
4	9	1	9	0	9	0
5	10	1	10	0	10	0
6	8	1	8	0	8	0
7	11	1	5	1	5	1
8	9	1	8	0	7	0
9	5	1	5	0	3	0
10	9	1	6	0	6	0
11	5	1	5	0	4	0
12	9	1	9	0	9	0
13	10	1	10	0	10	0
14	8	1	8	0	8	0
15	11	1	5	1	5	1
16	9	1	8	0	7	0
17	5	1	4	0	4	1
18	9	1	5	0	8	0
19	10	1	5	0	4	0
20	6	1	6	0	5	0
21	15	1	8	0	8	0
22	10	1	5	1	4	0
23	6	1	6	0	6	0
24	15	1	8	0	6	0
25	5	1	4	1	4	1
26	5	1	5	1	5	0
27	12	1	4	0	5	0
28	12	1	12	0	11	0
29	5	1	5	0	4	0
30	14	1	11	0	12	0
31	5	1	5	0	3	0
32	12	1	3	0	10	0
33	10	1	9	1	10	0
34	0	0	0	0	0	0
<b>TOPLAM</b>	291	33	222	7	217	15
<b>FARK (%)</b>			76.2	21.2	74.5	45.4

Kutbü'n- nayı Osman Dede'nin Rast Mevlevi Ayini'nin 2. selamının karşılaştırmasında, CRN ile KN arasındaki NF' nin %76.2, GF' nin %21.2, CRN ile SHN arasındaki NF' nin %74.5, GF' nin ise %45.4 olduğu görülmektedir. (Tablo 2)

### 3.1.3 Üçüncü Selam

#### RAST AYIN 3. SELAM

Nâyi Osman Dede

CRN

N=17 G=1 N=13 G=1

Â MED NÎ DÂ EZ Â SÛ MAN CÂN RÂ KÎ BÂ ZÂ ES SA LÂ

KN

NF=9 GF=0 NF=5 GF=0

A ME DÎ NÎ DA E ZÎ A SÛ MAN CA NÎ RA KÎ BA ZA ES SA LÂ

SHN

NF=8 GF=0 NF=5 GF=0

A MED NÎ DA EZ A SÛ MAN CÂN RÂ KÎ BÂ ZA ES SA LÂ

3

CRN

N=17 G=1 N=12 G=1

CÂN GÜFT KÎ EY NÂ DÎ (Y)Î HOŞ EH LEN VE SEH LEN MER HA BÂ

KN

NF=6 GF=0 NF=8 GF=0

CÂN GÜF TÛ KÎ EY NA DÎ HOŞ EH LEN VE SEH LE NÎ MER HA BA

SHN

NF=6 GF=0 NF=4 GF=0

CÂN GÜFT KÎ EY NÂ DÎ İ HOŞ EH LEN VE SEH LEN MER HA BÂ

5

CRN

N=11 G=1 N=11 G=1

SEM' AN VE TA' AN EY NÎ DÂ HER DEM DÛ SAD CÂ NET FE DÂ

KN

NF=7 GF=0 NF=6 GF=0

SE MA NÎ VE TA A NÎ E YÎ NÎ DA HER DE MÎ DÛ SAD CA NE TÎ FE DA

SHN

NF=4 GF=0 NF=4 GF=0

SE MAN VE TA AN EY NÎ DA HER DEM DÛ SAD CA NET FE DÂ

7

CRN

N=17 G=1 N=0 G=0

YEK BÂR DÎ GER BÂNG ZEN

KN

NF=7 GF=0 NF=0 GDF=0

YEK BA RI DÎ GE RÎ BAN KÎ ZEN TA BA RÎ PE REM GE RÎ HE LE TA

SHN

NF=5 GF=0 NF=0 GDF=0

YEK BA RÎ DÎ GER BAN KÎ ZEN

9

CRN

N=0 G=0

KN

NF=0 GDF=0

YEK BA RI DÎ GE RÎ BAN KÎ ZEN

SHN

NF=0 GDF=0

11

CRN  $N=7$   $G=1$   $N=7$   $G=1$   $N=6$   $G=0$   
 TÅ BER PE REM BER HEL E TÅ

KN  $NF=3$   $GF=0$   $NF=4$   $GF=0$   $NF=6$   $GF=0$   
 TA BER PE REM BER HEL E TÅ

SHN  $NF=3$   $GF=0$   $NF=5$   $GF=0$   $NF=6$   $GF=0$   
 TA BER PE REM BER HEL E TÅ

14

CRN  $N=11$   $G=0$   $N=11$   $G=0$   $N=12$   $G=0$

KN  $NF=0$   $GF=0$   $NF=0$   $GF=0$   $NF=2$   $GF=0$

SHN  $NF=1$   $GF=0$   $NF=11$   $GF=0$   $NF=1$   $GF=0$

17

CRN  $N=14$   $G=0$   $N=8$   $G=0$   $N=14$   $G=0$

KN  $NF=6$   $GF=0$   $NF=1$   $GF=0$   $NF=1$   $GF=0$

SHN  $NF=3$   $GF=0$   $NF=1$   $GF=0$   $NF=2$   $GF=0$

20

CRN  $N=12$   $G=0$   $N=14$   $G=0$   $N=13$   $G=0$

KN  $NF=1$   $GF=0$   $NF=6$   $GF=0$   $NF=2$   $GF=0$

SHN  $NF=0$   $GF=0$   $NF=3$   $GF=0$   $NF=2$   $GF=0$

23

CRN  $N=13$   $G=0$   $N=12$   $G=0$   $N=14$   $G=0$

KN  $NF=2$   $GF=0$   $NF=1$   $GF=0$   $NF=14$   $GF=0$

SHN  $NF=2$   $GF=0$   $NF=12$   $GF=0$   $NF=14$   $GF=0$

26 N=11 G=0 N=11 G=0 N=12 G=0

CRN

NF=11 GF=0 NF=11 GF=0 NF=12 GDF=0

KN

NF=11 GF=0 NF=11 GF=0 NF=12 GF=0

SHN

29 N=14 G=0 N=8 G=0 N=14 G=0

CRN

NF=14 GF=0 NF=8 GF=0 NF=14 GF=0

KN

NF=14 GF=0 NF=8 GF=0 NF=14 GF=0

SHN

32 N=12 G=0 N=14 G=0 N=13 G=0

CRN

NF=12 GF=0 NF=14 GF=0 NF=13 GF=0

KN

NF=12 GF=0 NF=14 GF=0 NF=13 GF=0

SHN

35 N=13 G=0 N=12 G=0 N=14 G=0

CRN

NF=13 GF=0 NF=12 GF=0 NF=6 GF=0

KN

NF=13 GF=0 NF=12 GF=0 NF=10 GF=0

SHN

38 N=3 G=1 N=4 G=1 N=4 G=1 N=5 G=1

CRN

YÂR (I) YÂR EY KÍ HE ZÂR Â FE RÎN ÂH

NF=2 GF=0 NF=0 GF=0 NF=2 GF=0 NF=5 GF=0

KN

YAR YAR EY KÍ HE ZAR A FE RÎN AH

NF=1 GF=0 NF=0 GF=0 NF=0 GF=0 NF=4 GF=0

SHN

YA RI YAR EY KÍ HE ZAR A FE RÎN YA RÍ YAR

42 N=6 G=1 N=4 G=1 N=4 G=1 N=4 G=1

CRN BÚ NÍ CE SUL TÂN O LUR DOST EY KÍ HE ZÁR

KN NF=2 GF=0 NF=1 GF=0 NF=1 GF=1 NF=0 GF=0

SHN NF=2 GF=0 NF=1 GF=0 NF=3 GF=0 NF=0 GF=0

BU NÍ CE SUL TAN O LUR DOST DOST EY KÍ HE ZAR

46 N=4 G=1 N=5 G=1 N=6 G=1 N=4 G=1

CRN Â FE RÎN ÂH BÚ NÍ CE SUL TÂN O LUR

KN NF=2 GF=0 NF=5 GF=0 NF=2 GF=0 NF=0 GF=0

SHN NF=0 GF=0 NF=4 GF=0 NF=2 GF=0 NF=3 GF=0

A FE RÎN YA RÍ YAR BU NÍ CE SUL TAN O LUR

50 N=3 G=1 N=4 G=1 N=5 G=1 N=8 G=1

CRN ÂH NF=0 GF=0 KÚ LI O LAN KÍ ŞÍ LER CÂ NIM

KN NF=2 GF=0 NF=1 GF=0 NF=2 GF=0 NF=7 GF=0

SHN NF=2 GF=0 NF=1 GF=0 NF=2 GF=0 NF=2 GF=0

AH KU LI O LAN KÍ ŞÍ LER CÂ NIM

54 N=4 G=1 N=4 G=1 N=5 G=1 N=6 G=1

CRN HÚS RE VÚ HÂ KÂN O LUR YÂR HÚS RE VÚ HÂ

KN NF=0 GF=0 NF=2 GF=0 NF=5 GF=0 NF=2 GF=0

SHN NF=0 GF=0 NF=0 GF=0 NF=4 GF=0 NF=2 GF=0

HUS RE VÍ HA KAN O LUR YAR RÍ YAR HÚS RE VÍ HA

58 N=4 G=1 N=0 G=0 N=3 G=1 N=4 G=1

CRN KÂN O LUR YÂR I YÂR HER KÍ BU GÜN

KN NF=1 GF=0 NF=0 GDF=0 NF=2 GF=0 NF=0 GF=0

SHN NF=2 GF=0 NF=0 GDF=0 NF=1 GF=0 NF=0 GF=0

KAN O LUR YAR YAR HER KÍ BU GÜN

62 N=4 G=1 N=5 G=1 N=6 G=1 N=5 G=1

CRN VE LE DE AH NA NU BEN YÜZ SÜ RE

KN VE LE DE AH NA NU BEN YÜZ SÜ RE

SHN VE LE DE YA Rİ YAR İ NA NU BEN YÜZ SÜ RE

NF=2 GF=0 NF=5 GF=0 NF=2 GF=0 NF=1 GF=0

NF=0 GF=0 NF=4 GF=1 NF=2 GF=0 NF=2 GF=0

66 N=5 G=1 N=4 G=1 N=4 G=1 N=5 G=1

CRN DOST HER Kİ BU GÜN VE LE DE AH

KN YAR YAR HER Kİ BU GÜN VE LE DE AH

SHN DOST DOST HER Kİ BU GÜN VE LE DE YA Rİ YAR

NF=1 GF=1 NF=0 GF=0 NF=2 GF=0 NF=5 GF=0

NF=4 GF=0 NF=0 GF=0 NF=0 GF=0 NF=4 GF=0

70 N=6 G=1 N=5 G=1 N=4 G=1 N=4 G=1

CRN İ NA NU BEN YÜZ SÜ RE AH YOK SU Lİ SE

KN İ NA NU BEN YÜZ SÜ REN AH YOK SUL İ SE

SHN İ NA NU BEN YÜZ SÜ RE AH YOK SUL İ SE

NF=2 GF=0 NF=0 GF=0 NF=0 GF=0 NF=2 GF=0

NF=2 GF=0 NF=4 GF=0 NF=2 GF=0 NF=1 GF=0

74 N=6 G=1 N=9 G=1 N=4 G=1 N=4 G=1

CRN BAY O LUR DOST BAY İ SE SUL TÂN O LUR

KN BAY O LUR CA NİM BAY İ SE SUL TAN O LUR

SHN BAY O LUR CÂ NİM BAY İ SE SUL TAN O LUR

NF=0 GF=0 NF=7 GF=1 NF=0 GF=0 NF=3 GF=0

NF=3 GF=0 NF=2 GF=0 NF=0 GF=0 NF=0 GF=0

78 N=5 G=1 N=6 G=1 N=5 G=1 N=0 G=0

CRN YÂR BAY İ SE SUL TÂN O LUR

KN YAR BAY İ SE SUL TAN O LUR

SHN YA Rİ YAR BAY İ SE SUL TAN O LUR

NF=5 GF=0 NF=2 GF=0 NF=3 GF=0 NF=0 GDF=0

NF=5 GF=0 NF=2 GF=0 NF=3 GF=0 NF=0 GDF=0

82 N=7 G=0 N=7 G=0 N=7 G=0 N=5 G=0

CRN

NF=4 GF=0 NF=4 GF=0 NF=4 GF=0 NF=0 GF=0

KN

NF=1 GF=0 NF=2 GF=0 NF=0 GF=0 NF=0 GF=0

SHN

86 N=7 G=0 N=7 G=0 N=5 G=0 N=7 G=0

CRN

NF=4 GF=0 NF=6 GF=0 NF=5 GF=0 NF=7 GF=0

KN

NF=7 GF=0 GDF=7 GF=0 NF=5 GF=0 NF=7 GF=0

SHN

90 N=5 G=0 N=0 G=0 N=0 G=0 N=0 G=0

CRN

NF=5 GF=0 NF=0 GF=0 NF=0 GF=0 NF=0 GF=0

KN

NF=5 GF=0 NF=0 GF=0 NF=0 GF=0 NF=0 GF=0

SHN

94 N=5 G=0 N=5 G=0 N=8 G=0 N=3 G=0

CRN

NF=2 GF=0 NF=1 GF=0 NF=5 GF=0 NF=3 GF=0

KN

NF=1 GF=0 NF=0 GF=0 NF=1 GF=0 NF=3 GF=0

SHN

98 N=5 G=1 N=5 G=1 N=5 G=1 N=5 G=0

CRN

șîm șî rî e zel be dest ü mer dâ mî hu dâst

NF=3 GF=0 NF=1 GF=0 NF=0 GF=1 NF=2 GF=0

KN

șîm șî rî e zel be des tî mer da nî hu da

NF=2 GF=0 NF=2 GF=0 NF=0 GF=0 NF=2 GF=0

SHN

șîm șî rî e zel be des tî mer da ni hu dâst

102 N=5 G=1 N=4 G=1 N=5 G=1 N=2 G=0

CRN

GU Yİ E BE Dİ DER HA Mİ ÇEV GÂ Nİ HU DÂST

NF=3 GF=0 NF=1 GF=0 NF=2 GF=0 NF=2 GF=0

KN

GU Yİ E BE Dİ DER HA Mİ ÇEV KÂ Nİ HU DAST

NF=2 GF=0 NF=1 GF=0 NF=0 GF=0 NF=2 GF=0

SHN

KÜ Yİ E BE Dİ DER HE Mİ ÇEV KÂ Nİ HU DAST

106 N=5 G=1 N=5 G=1 N=5 G=1 N=5 G=1

CRN

ÂN TEN Kİ ÇÜ KÜ GF=0 Hİ TÛ Rİ RÛ GF=0 ŞEN NF=2 Â MED GF=0 AN TEN Kİ ÇÜ KÜ GF=0

NF=1 GF=0 NF=0 GF=0 NF=2 GF=0 NF=1 GF=0

KN

AN TEN Kİ ÇÜ GÜ Hİ TU Rİ RU ŞEN A MED AN TEN Kİ ÇÜ GÜ

NF=1 GF=0 NF=0 GF=0 NF=2 GF=0 NF=1 GF=0

SHN

AN TEN Kİ ÇÜ KÜ Hİ TU Rİ RÛ ŞEN A MED AN TEN Kİ ÇÜ KÜ

110 N=5 G=1 N=5 G=1 N=5 G=1 N=5 G=1

CRN

Hİ TÛ Rİ RÛ ŞEN Â MED NAK Dİ HOD EZ O TA LEB Kİ O

NF=0 GF=0 NF=2 GF=0 NF=3 GF=0 NF=1 GF=0

KN

Hİ TU Rİ RU ŞEN A MED NAK Dİ HAD E ZA TA LEP Kİ O

NF=0 GF=0 NF=2 GF=0 NF=2 GF=0 NF=2 GF=0

SHN

Hİ TU Rİ RÛ ŞEN A MED NAK Dİ HOD EZ O TA LEB Kİ O

114 N=5 G=1 N=0 G=0 N=4 G=1 N=4 G=1

CRN

KÂ Nİ HU DÂST GF=0 NF=0 GF=0 ÂH YA Rİ MEN YAR GF=1 NF=4 GF=0

NF=0 GF=0 NF=0 GF=0 NF=3 GF=1 NF=4 GF=0

KN

KÂ Nİ HU DAST GF=0 NF=0 GF=0 YA Rİ MEN YAR GF=1 NF=4 GF=0

NF=0 GF=0 NF=0 GF=0 NF=3 GF=1 NF=4 GF=0

SHN

KÂ Nİ HU DEST GF=0 NF=0 GF=0 YA Rİ MEN YAR

118 N=4 G=1 N=5 G=1 N=4 G=1 N=4 G=1

CRN

ÂH YÂ Rİ MEN YAR GF=0 NF=2 GF=0 ÂH YÂ Rİ MEN YÂ Rİ ME RÂ GF=0

NF=1 GF=0 NF=2 GF=0 NF=1 GF=0 NF=2 GF=0

KN

AH YA Rİ MEN YAR GF=0 NF=2 GF=0 AH YA Rİ MEN YA Rİ ME RA GF=0

NF=3 GF=0 N=2 GF=0 NF=2 GF=0 NF=2 GF=0

SHN

AH YA Rİ MEN YAR GF=0 NF=2 GF=0 AH YA Rİ MEN YA Rİ ME RA

122

CRN  $N=5$   $G=1$   $N=5$   $G=1$   $N=5$   $G=1$   $N=3$   $G=1$

DOST YÂ Rİ MEN VAY PEY VES TE Zİ HAK MEST ŞE VED

NF=0 GF=0 NF=5 GF=0 NF=3 GF=0 NF=2 GF=0

KN DOST YA Rİ MEN VAY PEY VES TE Zİ HAK MES TÛ ŞE VÛ

NF=0 GF=0 NF=5 GF=0 NF=2 GF=0 NF=1 GF=0

SHN DOST YA Rİ MEN VAY PEY VES TE Zİ HAK MEST ŞE VÛ

126

CRN  $N=5$   $G=1$   $N=5$   $G=0$   $N=5$   $G=1$   $N=5$   $G=1$

BÂ Kİ Yİ BAŞ MÛS TAG RA Kİ AŞ Kİ SÛ ZU MÛŞ

NF=0 GF=0 NF=5 GF=0 NF=3 GF=0 NF=1 GF=0

KN BA Kİ İ BAŞ MÛS TAG RA Kİ AŞ Kİ SUZ İ MÛŞ

NF=0 GF=0 NF=2 GF=0 NF=2 GF=0 NF=2 GF=0

SHN BA KI İ BAŞ MÛS TAG RA Kİ AŞ Kİ SÛ Zİ MÛŞ

130

CRN  $N=5$   $G=1$   $N=2$   $G=0$   $N=5$   $G=1$   $N=5$   $G=1$

TÂ Kİ Yİ BAŞ ÇÛN BÂ DE BE CÛ Şİ DER HE Mİ

NF=0 GF=0 NF=2 GF=0 NF=0 GF=0 NF=0 GF=0

KN TA Kİ İ BAŞ ÇÛN BA DE BE CU Şİ DER HU Mİ

NF=0 GF=0 NF=2 GF=0 NF=2 GF=0 NF=0 GF=0

SHN TA KI İ BAŞ ÇÛN BA DE BE CU Şİ DER HA Mİ

134

CRN  $N=4$   $G=1$   $N=5$   $G=1$   $N=5$   $G=1$   $N=4$   $G=1$

KÂ Lİ BE HOD ÇÛN BÂ DE BE CÛ Şİ DER HE Mİ KÂ Lİ BE HOD

NF=2 GF=0 NF=0 GF=0 NF=0 GF=0 NF=0 GF=0 NF=2 GF=0

KN KA LE Bİ HOD ÇÛN BA DE BE CU Şİ DER HU Mİ KA LE Bİ HOD

NF=0 GF=0 NF=5 GF=0 NF=5 GF=0 GDF=1 NF=4 GF=1

SHN KA LE Bİ HOD

138

CRN  $N=5$   $G=1$   $N=5$   $G=1$   $N=5$   $G=1$   $N=5$   $G=0$

VAN GÂH BE HOD HA Rİ FÛ HEM SÂ Kİ Yİ BAŞ

NF=1 GF=0 NF=1 GF=0 NF=0 GF=0 NF=0 GF=0 NF=2 GF=0

KN VAN GÂH BE HOD HA Rİ FÛ HEM SA Kİ İ BAŞ

NF=2 GF=0 NF=2 GF=0 NF=0 GF=0 NF=3 GF=0

SHN VAN GAH BE HOD ZA Rİ FÛ HEM SA Kİ İ BAŞ

142 N=5 G=1 N=5 G=1 N=5 G=1 N=6 G=1

CRN

KN

SHN

Zİ AŞ KI RÜ Yİ TÜ RÜ ŞEN Dİ Lİ BE Nİ NU BE NÂT

Zİ AŞ KI RU Yİ TÜ RU ŞEN Dİ LÜ BE Nİ NÜ BE NAT

Zİ AS KI RU Yİ TÜ RÜ SEN Dİ Lİ BE Nİ NÜ BE NAT

146 N=5 G=1 N=5 G=1 N=5 G=1 N=4 G=1

CRN

KN

SHN

Bİ YÂ Kİ EZ TÜ ŞE VED SEY Yİ Â Tİ HİM HA SE NÂT

Bİ YA Kİ EZ TÜ ŞE VED SEY YA A Tİ HİM HA SE NAT

Bİ YA Kİ EZ TÜ ŞE VED SEY Yİ A Tİ HİM HA SE NAT

150 N=5 G=1 N=5 G=1 N=5 G=1 N=6 G=1

CRN

KN

SHN

HA YÂ Lİ TÜ ÇÜ DE RÂ YED BE Sİ NE İ Â ŞİK

HA YA Tİ TÜ ÇÜ DE RA YED BE Sİ NE İ AŞK

HA YÂ Lİ TÜ ÇÜ DER Â YED BE Sİ NE İ

154 N=5 G=1 N=5 G=1 N=5 G=1 N=6 G=1

CRN

KN

SHN

HA YÂ Lİ TÜ ÇÜ DE RÂ YED BE Sİ NE İ Â ŞİK

HA YA Tİ TÜ ÇÜ DE RA YED BE Sİ NE İ AŞK

Â ŞİK

158 N=5 G=1 N=5 G=1 N=5 G=1 N=5 G=1

CRN

KN

SHN

DE RÜ Nİ HÂ NE İ TEN PÜR ŞE VED ÇE RÂ Ğİ HA YÂT

DE RU Nİ HA NE İ TEN PÜR ŞE VED ÇA RA GI HA YAT

DE RÜ Nİ HA NE İ TEN PÜR ŞE VED ÇE RA Ğİ HA YAT

162 N=0 G=0 N=0 G=0 N=0 G=0 N=0 G=0

CRN

KN NF=0 GF=0 NF=0 GF=0 NF=0 GF=0 NF=0 GF=0

SHN NF=0 GF=0 NF=0 GF=0 NF=0 GF=0 NF=0 GF=0

DE RU Nİ HA NE İ TEN PÜR ŞE VED ÇE RA Gİ HA YAT

DE RÛ NÎ HA NE İ TEN PÛR ŞE VED ÇE RA GÎ HA YAT

166 N=7 G=0 N=6 G=0 N=7 G=0 N=6 G=0

CRN

KN NF=0 GF=0 NF=2 GF=0 NF=0 GF=0 NF=2 GF=0

SHN NF=0 GF=0 NF=0 GF=0 NF=0 GF=0 NF=2 GF=0

170 N=5 G=0 N=7 G=0 N=8 G=0 N=5 G=0

CRN

KN NF=2 GF=0 NF=0 GF=0 NF=5 GF=0 NF=4 GF=0

SHN NF=3 GF=0 NF=3 GF=0 NF=3 GF=0 NF=3 GF=0

174 N=0 G=0 N=0 G=0 N=0 G=0 N=0 G=0

CRN

KN NF=0 GF=0 NF=0 GF=0 NF=0 GF=0 NF=0 GF=0

SHN NF=0 GF=0 NF=0 GF=0 NF=0 GF=0 NF=0 GF=0

178 N=5 G=1 N=4 G=1 N=5 G=1 N=3 G=1

CRN

KN NF=2 GF=0 NF=0 GF=0 NF=0 GF=0 NF=2 GF=0

SHN NF=2 GF=0 NF=1 GF=0 NF=0 GF=0 NF=2 GF=0

HEY HEY NE A CA YİP BE ZE MIŞ HÜŞ Nİ LE BA Rİ BU

HEY HEY NE A CA YİP BE ZE MIŞ HÜŞ Nİ LE BA Rİ BU

182 N=5 G=1 N=3 G=1 N=5 G=1 N=5 G=1

CRN

KN

SHN

SÚ RE TÍ YÁ RÍ BU NAK Şİ Nİ GÂ Rİ

SU RE TÍ YA RÍ BU NAK ŞÜ Nİ GÂ Rİ

SU RE TÍ YÁ RÍ BU NAK ŞÜ Nİ GÂ Rİ

186 N=5 G=1 N=4 G=1 N=5 G=1 N=3 G=1

CRN

KN

SHN

HER EH Lİ NA ZAR KİM GÖ RE TAH Sİ NO LA KÂ Rİ BU

HER EH Lİ NA ZAR KİM GÖ RE TAH Sİ NO LA KÂ Rİ BU

HER EH Lİ NA GAR KİM GÖ RE TAH SİN O LA KÂ Rİ BU

190 N=5 G=1 N=3 G=1 N=4 G=1 N=4 G=1

CRN

KN

SHN

ÇEŞ MÜ İ ZÂ Rİ KAL MA YA KA RA Rİ

ÇEŞ MÜ İ ZA Rİ KAL MA YA KA RA Rİ

ÇEŞ MÜ İ ZA Rİ KAL MA YA KA RA Rİ

194 N=5 G=1 N=4 G=1 N=4 G=1 N=3 G=1

CRN

KN

SHN

EY MUT Rİ Bİ DİL KEŞ E LE AL ÇEN GÜ RE BÂ BI ÇÂ

EY MUT RI BI DİL KES E LE AL ÇEN GÜ RE BA BI ÇA

EY MUT RI Bİ DİL KEŞ E LE AL ÇEN GÜ RE BA BI ÇAK

198 N=4 G=1 N=3 G=1 N=4 G=1 N=4 G=1

CRN

KN

SHN

KEY LE Hİ CÂ Bİ REF' EY LE Nİ KÂ BI

KEY LE Hİ CA Bİ REF EY TE Nİ KA Bİ

EY LE Hİ CA Bİ REF EY LE Nİ KÂ BI

202 N=5 G=1 N=4 G=1 N=4 G=1 N=3 G=1

CRN

EY SÂ Kİ Yİ MEH VEŞ TA ŞA ÇAL Şİ ŞE İ Â Rİ SUN

KN

EY SA Kİ İ MEH VEŞ TA ŞA ÇAL Şİ ŞE İ A Rİ SUN

SHN

EY SA Kİ İ MEH VEŞ TA ŞA ÇAL Şİ ŞE İ Â Rİ SUN

NF=0 GF=0 NF=2 GF=0 NF=1 GF=0 NF=3 GF=0

NF=0 GF=0 NF=1 GF=0 NF=1 GF=0 NF=3 GF=0

206 N=4 G=1 N=3 G=1 N=5 G=1 N=5 G=1

CRN

CÂ MI İ KÂ Rİ REF' EY LE HU MÂ Rİ

KN

CA MI İ KA Rİ DEF EY LE HU MA Rİ

SHN

CA MI İ KA Rİ DEF EY LE HU MA Rİ

NF=2 GF=0 NF=1 GF=0 NF=0 GF=0 NF=5 GF=0

NF=2 GF=0 NF=1 GF=0 NF=0 GF=0 NF=5 GF=0

210 N=5 G=1 N=4 G=1 N=4 G=1 N=5 G=1

CRN

EY ZÂ Hİ Dİ ZER RÂ KÜ MÜ ZEV VİR KO Rİ YÂ Yİ TUT

KN

EY ZA Hİ Dİ ZER RA KU MÜ ZEV VİR KO Rİ YA Yİ TUT

SHN

EY ZA Hİ Dİ ZER RA KU MÜ ZEV VİR KO Rİ YA Yİ TUT

NF=1 GF=0 NF=1 GF=0 NF=3 GF=0 NF=1 GF=0

NF=1 GF=0 NF=1 GF=0 NF=3 GF=0 NF=1 GF=0

214 N=4 G=1 N=5 G=1 N=4 G=1 N=3 G=1

CRN

RÂ Hİ FE NÂ Yİ DERK EY LE HU DÂ Yİ ÂH

KN

RA Hİ FE NA Yİ DER KEY LE HU DA Yİ AH

SHN

RA HI FE NA YI DERK EY LE HU DA YI AH

NF=3 GF=0 NF=4 GF=0 NF=0 GF=0 NF=3 GF=1

NF=3 GF=0 NF=4 GF=0 NF=1 GF=0 NF=3 GF=0

218 N=5 G=1 N=4 G=1 N=4 G=1 N=5 G=1

CRN

ŞAS Tİ ŞE HE DÜŞ MÂ Hİ Yİ AŞK OL KO KE NÂ Rİ BUL

KN

ŞAS TI ŞE HE DÜŞ MA Hİ İ AŞK OL KO KE NA RI BUL

SHN

ŞAS Tİ ŞE HE DÜŞ MA Hİ İ AŞK OL KO KE NA RI BUL

NF=2 GF=0 NF=2 GF=0 NF=3 GF=0 NF=1 GF=0

NF=2 GF=0 NF=2 GF=0 NF=3 GF=0 NF=1 GF=0

222

CRN  $N=4$   $G=1$   $N=5$   $G=1$   $N=4$   $G=1$   $N=3$   $G=1$

KN  $NF=3$   $GF=0$   $NF=4$   $GF=0$   $NF=0$   $GF=0$   $NF=3$   $GF=1$

SHN  $NF=3$   $GF=0$   $NF=4$   $GF=0$   $NF=1$   $GF=0$   $NF=3$   $GF=1$

SÂ HI Şİ KÂ Rİ TERK EY LE FE ŞÂ Rİ ÂH

ŞA HI Şİ KÂ Rİ TER KEY LE FE ŞA Rİ

ŞA HI Şİ KÂ Rİ TERK EY LE FE ŞA Rİ

226

CRN  $N=5$   $G=1$   $N=4$   $G=1$   $N=5$   $G=1$   $N=3$   $G=1$

KN  $NF=2$   $GF=0$   $NF=1$   $GF=0$   $NF=0$   $GF=0$   $NF=2$   $GF=0$

SHN  $NF=2$   $GF=0$   $NF=1$   $GF=0$   $NF=0$   $GF=0$   $NF=2$   $GF=0$

HEY HEY NE DİR OL HÂ Lİ MU AN BER RU Hİ EN VER OL

HEY HEY NE DİR OL HE Lİ MU AN BER RU Hİ EN VER OL

HEY HEY NE DİR OL HA Lİ MÜ AN BER RU Hİ EN VER OL

230

CRN  $N=5$   $G=1$   $N=3$   $G=1$   $N=5$   $G=1$   $N=5$   $G=1$

KN  $NF=0$   $GF=0$   $NF=2$   $GF=0$   $NF=0$   $GF=0$   $NF=3$   $GF=0$

SHN  $NF=0$   $GF=0$   $NF=2$   $GF=0$   $NF=0$   $GF=0$   $NF=3$   $GF=0$

SÂ Kİ Yİ KEV SER OL RÜ Hİ MU SAV VER

SA Kİ İ KEV SER OL RU Hİ MU SAV VER

SA Kİ İ KEV SER OL RU Hİ MU SAV VER

234

CRN  $N=5$   $G=1$   $N=4$   $G=1$   $N=5$   $G=1$   $N=3$   $G=1$

KN  $NF=3$   $GF=0$   $NF=0$   $GF=0$   $NF=0$   $GF=0$   $NF=2$   $GF=0$

SHN  $NF=2$   $GF=0$   $NF=1$   $GF=0$   $NF=0$   $GF=0$   $NF=2$   $GF=0$

SEYR İT Nİ CE CEM' EY LE MİŞ OL NÜR İ LE NÂ Rİ Zİ

SEY RİT Nİ CE CEM EY LE MİŞ OL NU Rİ LE NA Rİ Zİ

SEY RET Nİ CE CEM EY LE MİŞ OL NÜR İ LE NÂ Rİ Zİ

238

CRN  $N=5$   $G=1$   $N=3$   $G=1$   $N=4$   $G=1$   $N=4$   $G=1$

KN  $NF=0$   $GF=0$   $NF=2$   $GF=0$   $NF=2$   $GF=0$   $NF=3$   $GF=0$

SHN  $NF=0$   $GF=0$   $NF=2$   $GF=0$   $NF=3$   $GF=0$   $NF=3$   $GF=0$

SAN' A Tİ CÂ Rİ Zİ KUD RE Tİ BÂ Rİ

SAN A Tİ CA Rİ Zİ KUD RE Tİ BA Rİ

SA NA TI CA Rİ Zİ KUD RE Tİ BE Rİ

242

CRN  $N=5$   $G=1$   $N=4$   $G=1$   $N=4$   $G=1$   $N=3$   $G=1$

KN  $NF=0$  UŞ ŞA KI KA TAR  $GF=0$  EY  $NF=2$  LE Dİ AŞK  $GF=0$  İÇ  $NF=2$  RE MU HAM  $GF=0$  MED  $NF=0$  OL  $GF=0$

SHN  $NF=0$  UŞ ŞA KI KA TAR  $GF=0$  EY  $NF=1$  LE Dİ AŞK  $GF=0$  İÇ  $NF=3$  RE MU HAM  $GF=0$  MED  $NF=0$  OL  $GF=0$

UŞ ŞA KI KA TAR EY LE Dİ AŞK İÇ RE MU HAM MED OL

246

CRN  $N=4$   $G=1$   $N=3$   $G=1$   $N=4$   $G=1$   $N=4$   $G=1$

KN  $NF=3$  ŞA HI MÜ MEC  $GF=0$  CED  $NF=0$  OL  $GF=0$  MAT  $NF=3$  LA BU MAK  $GF=0$  SAD  $NF=3$   $GF=0$

SHN  $NF=3$  ŞA HI MÜ MEC  $GF=0$  CED  $NF=0$  OL  $GF=0$  MAT  $NF=3$  LA BÜ MAK  $GF=0$  SAD  $NF=3$   $GF=0$

ŞA HI MÜ MEC CED OL MAT LA BÜ MAK SAD

250

CRN  $N=5$   $G=1$   $N=4$   $G=1$   $N=5$   $G=1$   $N=3$   $G=1$

KN  $NF=0$  EY ÜŞ TÜ RÜ DİL  $GF=0$  SEN  $NF=2$  O LA GÖR  $GF=0$  Pİ  $NF=0$  Şİ KA TA  $GF=0$  Rİ  $NF=0$  ÇEK  $GF=0$

SHN  $NF=0$  EY ÜŞ TÜ Rİ DİL  $GF=0$  SEN  $NF=1$  O LA GÖR  $GF=0$  Pİ  $NF=0$  Şİ KA TA  $GF=0$  Rİ  $NF=0$  ÇEK  $GF=0$

EY ÜŞ TÜ RÜ DİL SEN O LA GÖR Pİ Şİ KA TA Rİ ÇEK

254

CRN  $N=5$   $G=1$   $N=3$   $G=1$   $N=5$   $G=1$   $N=5$   $G=1$

KN  $NF=0$  AŞK İ LE BÂ  $GF=0$  Rİ  $NF=0$  Bİ  $GF=0$  VERD İ LE HÂ  $GF=0$  Rİ  $NF=5$   $GF=0$

SHN  $NF=0$  AŞ KI LA BA  $GF=0$  Rİ  $NF=0$  Bİ  $GF=0$  VER Dİ LE HA  $GF=0$  Rİ  $NF=2$   $GF=0$

AŞK İ LE BÂ Rİ Yİ VER Dİ LE HA Rİ

258

CRN  $N=5$   $G=1$   $N=4$   $G=1$   $N=4$   $G=1$   $N=5$   $G=1$

KN  $NF=2$  EY ŞA Hİ Dİ EY VA LE VÜ ŞÜ Rİ DE VÜ ŞEY DÂ EY  $GF=0$

SHN  $NF=1$  EY ŞA Hİ Dİ EY VÂ LE VÜ ŞÜ Rİ DE VÜ ŞEY DA EY  $GF=0$

EY SA Hİ Dİ EY VÂ LE VÜ ŞÜ Rİ DE VÜ ŞEY DA EY

262

CRN N=4 G=1 N=5 G=1 N=4 G=1 N=3 G=1

KN NF=3 GF=0 NF=4 GF=0 NF=0 GF=0 NF=3 GF=1

SHN NF=3 GF=0 NF=4 GF=0 NF=0 GF=0 NF=3 GF=1

BÍ SE RŪ BÍ PĀ DÍ VĀ NE VŪ RŪS VĀ ĀH

BÍ SE RŪ BÍ PA DÍ VA NE VŪ RŪS VA

266

CRN N=5 G=1 N=4 G=1 N=4 G=1 N=5 G=1

KN NF=3 GF=0 NF=1 GF=0 NF=4 GF=0 NF=3 GF=0

SHN NF=1 GF=0 NF=1 GF=0 NF=3 GF=0 NF=2 GF=0

DERD Ī LE BE LĀ Ī LE GE ÇŪR LEV LŪ NE HĀ RI KIL

DER DĪ LE BE LĀ Ī LE GE ÇĪR LEY LŪ NE HA RĪ KIL

DERD Ī LE BE LĀ Ī LE GE ÇİR LEY LŪ NE HA RI KIL

270

CRN N=4 G=1 N=5 G=1 N=4 G=1 N=3 G=1

KN NF=3 GF=0 NF=3 GF=0 NF=4 GF=0 NF=3 GF=1

SHN NF=1 GF=0 NF=4 GF=0 NF=0 GF=0 NF=3 GF=1

NĀ LE VŪ ZĀ RI NŪŞ EY LE BU HĀ RI ĀH

NA LE VŪ ZA RI NŪ ŞEY LE BĪ HA RI

NĀ LE VŪ ZA RI NŪŞ EY LE BĪ HA RI

274

CRN N=4 G=1 N=4 G=1 N=5 G=1 N=5 G=1

KN NF=0 GF=0 NF=1 GF=0 NF=0 GF=0 NF=5 GF=0

SHN NF=0 GF=0 NF=1 GF=0 NF=0 GF=0 NF=5 GF=0

YĀR YŪ RE ĞĪM DEL CĪ ĞE RĪM GÖR KĪ NE LER VAR

YAR YŪ RE ĞİM DEL Cİ ĞE RİM GÖR Kİ NE LER VAR

YAR YŪ RE ĞİM DEL CĪ ĞE RĪM GÖR KĪ NE LER VAR

278

CRN N=0 G=0 N=0 G=0 N=0 G=0 N=0 G=0

KN NF=0 GF=0 NF=0 GF=0 NF=0 GF=0 NF=0 GF=0

SHN NF=0 GF=0 NF=0 GF=0 NF=0 GF=0 NF=0 GF=0

YĀR YŪ RE ĞĪM DEL CĪ ĞE RĪM GÖR KĪ NE LER VAR

YAR YŪ RE ĞİM DEL Cİ ĞE RİM GÖR Kİ NE LER VAR

YAR YŪ RE ĞİM DEL CĪ ĞE RĪM GÖR KĪ NE LER VAR

282

CRN N=5 G=1 N=4 G=1 N=4 G=1 N=4 G=1

KN NF=0 GF=0 NF=2 GF=0 NF=1 GF=0 NF=1 GF=0

SHN NF=0 GF=0 NF=2 GF=0 NF=1 GF=0 NF=4 GF=0

YÁ RE HA BER VAR YÁ RAB HA RE MÍ HAZ RE TÍ NE

YA RE HA BER VAR YA RAB HA RE MÍ HAZ RE TÍ NE

YA RE HA BER VAR YA RAB HA RE MÍ HAZ RE TÍ NE

286

CRN N=5 G=1 N=4 G=1 N=4 G=1 N=4 G=1

KN NF=2 GF=0 NF=2 GF=0 NF=4 GF=0 NF=1 GF=0

SHN NF=2 GF=0 NF=2 GF=0 NF=4 GF=0 NF=1 GF=0

RÁ HI BA ĞIŞ LA YÁ DERD İ LE BİR AH İ SE HER

RA HI BA ĞIŞ LA YA DERD İ LE BİR AH İ SE HER

RAH BE ĞIŞ LA YA DERD İ LE BİR AH SE HER

290

CRN N=5 G=1 N=4 G=1 N=4 G=1 N=4 G=1

KN NF=2 GF=0 NF=2 GF=0 NF=0 GF=0 NF=2 GF=0

SHN NF=2 GF=0 NF=2 GF=0 NF=0 GF=0 NF=1 GF=0

GÂ HI BA ĞIŞ LA AL DIN Dİ Lİ GÜM RÂ HI MI KOY

GÂ HI BA ĞIŞ LA AL DIN Dİ Lİ GÜM RA HI MI KOY

GÂHI BA ĞIŞ LA AL DIN Dİ Lİ GÜM RA HI MI KOY

294

CRN N=4 G=1 N=3 G=1 N=4 G=1 N=4 G=1

KN NF=3 GF=0 NF=2 GF=0 NF=0 GF=0 NF=2 GF=0

SHN NF=3 GF=0 NF=2 GF=0 NF=0 GF=0 NF=1 GF=0

DUN BE Nİ Bİ DİL AL DIN Dİ Lİ GÜM RÂ HI MI KOY

DUN BE Nİ Bİ DİL AL DIN Dİ Lİ GÜM RA HI MI KOY

DUN BE Nİ Bİ DİL AL DIN Dİ Lİ GÜM RA HI MI KOY

298

CRN N=5 G=1 N=3 G=1 N=4 G=1 N=4 G=1

KN NF=0 GF=0 NF=2 GF=0 NF=1 GF=0 NF=1 GF=0

SHN NF=0 GF=0 NF=2 GF=0 NF=1 GF=0 NF=3 GF=0

DUN BE Nİ Bİ DİL BÂ Rİ YE Rİ NE BİR Dİ Lİ Â

DUN BE Nİ Bİ DİL BA Rİ YE Rİ NE BİR Dİ Lİ A

DUN BE Nİ Bİ DİL BE Rİ YE Rİ NE BİR Dİ Lİ A

302

CRN  $N=4$   $G=1$   $N=3$   $G=1$   $N=4$   $G=1$   $N=4$   $G=1$

KN  $NF=0$   $GF=0$   $NF=2$   $GF=0$   $NF=1$   $GF=0$   $NF=1$   $GF=0$

SHN  $NF=0$   $GF=0$   $NF=2$   $GF=0$   $NF=1$   $GF=0$   $NF=3$   $GF=0$

GÂ HI BA ĞIŞ LA BÂ RÎ YE RÎ NE BİR Dİ Lİ Â

GÂH BA ĞIŞ LA BA RÎ YE RÎ NE BİR Dİ Lİ Â

306

CRN  $N=4$   $G=1$   $N=2$   $G=1$

KN  $NF=0$   $GF=0$   $NF=2$   $GF=1$

SHN  $NF=0$   $GF=0$   $NF=2$   $GF=0$

GÂ HI BA ĞIŞ LA

GÂH BA ĞIŞ LA

**Tablo 3** Rast Ayini 3. Selam Değerlerine İlişkin Sayısal Bulguların Dağılımı

Ölçü Numarası	CRN		KN		SHN	
	N	G	NF	GF	NF	GF
1	17	1	9	0	8	0
2	13	1	5	0	5	0
3	17	1	6	0	6	0
4	12	1	8	0	4	0
5	11	1	7	0	4	0
6	11	1	6	0	4	0
7	17	1	7	0	5	0
8	0	0	0	0	0	0
9	0	0	0	0	0	0
10	0	0	0	0	0	0
11	7	1	3	0	3	0
12	7	1	4	0	5	0
13	6	0	6	0	6	0
14	11	0	0	0	1	0
15	11	0	0	0	11	0
16	12	0	2	0	1	0
17	14	0	6	0	3	0
18	8	0	1	0	1	0
19	14	0	1	0	2	0
20	12	0	1	0	0	0
21	14	0	6	0	3	0
22	13	0	2	0	2	0
23	13	0	2	0	2	0
24	12	0	1	0	12	0
25	14	0	14	0	14	0
26	11	0	11	0	11	0
27	11	0	11	0	11	0
28	12	0	12	0	12	0
29	14	0	14	0	14	0
30	8	0	8	0	8	0
31	14	0	14	0	14	0
32	12	0	12	0	12	0
33	14	0	14	0	14	0
34	13	0	13	0	13	0
35	13	0	13	0	13	0
36	12	0	12	0	12	0
37	14	0	6	0	10	0
38	3	1	2	0	1	0
39	4	1	0	0	0	0
40	4	1	2	0	0	0
41	5	1	5	0	4	0
42	6	1	2	0	2	0
43	4	1	1	0	1	0
44	4	1	1	0	3	0
45	4	1	0	0	0	0
46	4	1	2	0	0	0

Tablo 3'ün devamı						
47	5	1	5	0	4	0
48	6	1	2	0	2	0
49	4	1	0	0	3	0
50	3	1	0	0	2	0
51	4	1	2	0	1	0
52	5	1	0	0	2	0
53	8	1	7	0	2	0
54	4	1	0	0	0	0
55	4	1	2	0	0	0
56	5	1	5	0	4	0
57	6	1	2	0	2	0
58	4	1	1	0	2	0
59	0	0	0	0	0	0
60	3	1	2	0	1	0
61	4	1	0	0	0	0
62	4	1	2	0	0	0
63	5	1	5	0	4	1
64	6	1	2	0	2	0
65	5	1	1	0	2	0
66	5	1	1	1	4	0
67	4	1	0	0	0	0
68	4	1	2	0	0	0
69	5	1	5	0	4	0
70	6	1	2	0	2	0
71	5	1	0	0	4	0
72	4	1	0	0	2	0
73	4	1	2	2	1	2
74	6	1	0	0	3	0
75	9	1	7	1	2	0
76	4	1	0	0	0	0
77	4	1	3	0	0	0
78	5	1	5	0	5	0
79	6	1	2	0	2	0
80	5	1	3	0	3	0
81	0	0	0	0	0	0
82	7	0	4	0	1	0
83	7	0	4	0	2	0
84	7	0	4	0	0	0
85	5	0	0	0	0	0
86	7	0	4	0	7	0
87	7	0	6	0	7	0
88	5	0	5	0	5	0
89	7	0	7	0	7	0
90	5	0	5	0	5	0
91	0	0	0	0	0	0
92	0	0	0	0	0	0
93	0	0	0	0	0	0
94	5	0	2	0	1	0
95	5	0	1	0	0	0

Tablo 3'ün devamı						
96	8	0	5	0	1	0
97	3	0	3	0	3	0
98	5	1	3	0	2	0
99	5	1	1	0	2	0
100	5	1	0	1	0	1
101	5	0	2	0	2	0
102	5	1	3	0	2	1
103	4	1	1	0	1	0
104	5	1	2	0	0	0
105	2	0	2	0	2	0
106	5	1	1	0	1	0
107	5	1	0	0	0	0
108	5	1	2	0	2	0
109	5	1	2	0	1	0
110	5	1	0	0	0	0
111	5	1	2	0	2	0
112	5	1	3	0	2	0
113	5	1	1	0	2	0
114	5	1	0	0	0	0
115	0	0	0	0	0	0
116	4	1	3	1	3	1
117	4	0	4	0	4	0
118	4	1	1	0	3	0
119	5	1	2	0	2	0
120	4	1	1	0	2	0
121	4	1	2	0	2	0
122	5	1	0	0	0	0
123	5	1	5	0	5	0
124	5	1	3	0	2	0
125	3	1	2	0	1	0
126	5	1	0	0	0	0
127	5	0	5	0	2	0
128	5	1	3	0	2	0
129	5	1	1	0	2	0
130	5	1	0	0	0	0
131	2	0	2	0	2	0
132	5	1	0	0	2	0
133	5	1	0	1	0	1
134	4	1	2	0	0	0
135	5	1	0	0	5	0
136	5	1	0	0	5	0
137	4	1	2	0	4	1
138	5	1	1	0	2	0
139	5	1	1	0	2	0
140	5	1	0	0	0	0
141	5	0	2	0	3	0
142	5	1	1	0	2	0
143	5	1	1	0	2	0
144	5	1	1	0	1	0

Tablo 3'ün devamı						
145	6	1	5	0	5	0
146	5	1	1	0	2	0
147	5	1	1	0	2	0
148	5	1	1	0	1	0
149	4	1	3	0	2	0
150	5	1	4	0	1	0
151	5	1	2	0	1	0
152	5	1	1	0	1	0
153	6	1	3	0	6	1
154	5	1	4	0	5	1
155	5	1	2	0	5	1
156	5	1	1	0	5	1
157	6	1	5	0	5	0
158	5	1	1	0	2	0
159	5	1	1	0	2	0
160	5	1	1	0	1	0
161	5	1	3	0	3	0
162	0	0	0	0	0	0
163	0	0	0	0	0	0
164	0	0	0	0	0	0
165	0	0	0	0	0	0
166	7	0	0	0	0	0
167	6	0	2	0	0	0
168	7	0	0	0	0	0
169	6	0	2	0	2	0
170	5	0	2	0	3	0
171	7	0	0	0	3	0
172	8	0	5	0	3	0
173	5	0	4	0	3	0
174	0	0	0	0	0	0
175	0	0	0	0	0	0
176	0	0	0	0	0	0
177	0	0	0	0	0	0
178	5	1	2	0	2	0
179	4	1	0	0	1	0
180	5	1	0	0	0	0
181	3	1	2	0	2	0
182	5	1	0	0	1	0
183	3	1	2	0	2	0
184	5	1	0	0	0	0
185	5	1	2	0	2	0
186	5	1	2	0	2	0
187	4	1	0	0	1	0
188	5	1	0	0	1	0
189	3	1	2	0	2	0
190	5	1	0	0	1	0
191	3	1	2	0	2	0
192	4	1	3	0	2	0
193	4	1	4	0	3	0

Tablo 3'ün devamı						
194	5	1	0	0	0	0
195	4	1	2	0	1	0
196	4	1	3	0	3	0
197	3	1	0	0	0	0
198	4	1	2	0	2	0
199	3	1	0	0	0	0
200	4	1	4	0	4	0
201	4	1	3	0	3	0
202	5	1	0	0	0	0
203	4	1	2	0	1	0
204	4	1	1	0	1	0
205	3	1	3	0	3	0
206	4	1	2	0	2	0
207	3	1	1	0	1	0
208	5	1	0	0	0	0
209	5	1	5	0	5	0
210	5	1	1	0	1	0
211	4	1	1	0	1	0
212	4	1	3	0	1	0
213	5	1	1	0	1	0
214	4	1	3	0	3	0
215	5	1	4	0	4	0
216	4	1	0	0	1	0
217	3	1	3	1	3	0
218	5	1	2	0	2	0
219	4	1	2	0	2	0
220	4	1	3	0	3	0
221	5	1	1	0	1	0
222	4	1	3	0	3	0
223	5	1	4	0	4	0
224	4	1	0	0	1	0
225	3	1	3	1	3	1
226	5	1	2	0	2	0
227	4	1	1	0	1	0
228	5	1	0	0	0	0
229	3	1	2	0	2	0
230	5	1	0	0	0	1
231	3	1	2	0	2	0
232	5	1	0	0	0	0
233	5	1	3	0	3	0
234	5	1	3	0	2	0
235	4	1	0	0	1	0
236	5	1	0	0	0	0
237	3	1	2	0	2	0
238	5	1	0	0	0	0
239	3	1	2	0	2	0
240	4	1	2	0	3	0
241	4	1	3	0	3	0
242	5	1	0	0	0	0

Tablo 3'ün devamı						
243	4	1	2	0	1	0
244	4	1	2	0	3	0
245	3	1	0	0	0	0
246	4	1	3	0	3	0
247	3	1	0	0	0	0
248	4	1	3	0	3	0
249	4	1	3	0	3	0
250	5	1	0	0	0	0
251	4	1	2	0	1	0
252	5	1	0	0	0	0
253	3	1	0	0	0	0
254	5	1	0	0	0	0
255	3	1	0	0	0	0
256	5	1	0	0	1	0
257	5	1	5	0	2	0
258	5	1	2	0	1	0
259	4	1	1	0	1	0
260	4	1	3	0	1	0
261	5	1	1	0	1	0
262	4	1	3	0	3	0
263	5	1	4	0	4	0
264	4	1	0	0	0	0
265	3	1	3	1	3	1
266	5	1	3	0	1	0
267	4	1	1	0	1	0
268	4	1	4	0	3	0
269	5	1	3	0	2	0
270	4	1	3	0	1	0
271	5	1	3	0	4	0
272	4	1	4	0	0	0
273	3	1	3	1	3	1
274	4	1	0	0	0	0
275	4	1	1	0	1	0
276	5	1	0	0	0	0
277	5	1	5	0	5	0
278	0	0	0	0	0	0
279	0	0	0	0	0	0
280	0	0	0	0	0	0
281	0	0	0	0	0	0
282	5	1	0	0	0	0
283	4	1	2	0	2	0
284	4	1	1	0	1	0
285	4	1	1	0	4	0
286	5	1	2	0	2	0
287	4	1	2	0	2	0
288	4	1	4	0	4	0
289	4	1	1	0	1	0
290	5	1	2	0	2	0
291	4	1	2	0	2	0

Tablo 3'ün devamı						
292	4	1	0	0	0	0
293	4	1	2	0	1	0
294	4	1	3	0	3	0
295	3	1	2	0	2	0
296	4	1	0	0	0	0
297	4	1	2	0	1	0
298	5	1	0	0	0	0
299	3	1	2	0	2	0
300	4	1	1	0	1	0
301	4	1	1	0	3	0
302	4	1	0	0	0	0
303	3	1	2	0	2	0
304	4	1	1	0	1	0
305	4	1	1	0	1	0
306	4	1	0	0	0	0
307	2	1	2	1	2	0
<b>TOPLAM</b>	1566	234	704	12	703	16
<b>FARK (%)</b>			44.9	5.1	44.8	6.8

Kutbü'n- nayı Osman Dede'nin Rast Mevlevi Ayini'nin 3. selamının karşılaştırmasında, CRN ile KN arasındaki NF' nin %44.9, GF' nin %5.1, CRN ile SHN arasındaki NF' nin %44.8, GF' nin ise %6.8 olduğu görülmektedir. (Tablo 3)

## 3.1.4 Dördüncü Selam

## RAST AYIN 4. SELAM

Nâyi Osman Dede

CRN N= 8 G= 1 N= 9 G= 1 N= 5 G= 1

KN NF= 8 GF= 0 NF= 7 GF= 0 NF= 5 GF= 1

SHN NF= 6 GF= 0 NF= 6 GF= 0 NF= 4 GF= 1

SUL TA NI ME NÎ ÂH SUL TÂ

LA SUL TA NI ME NÎ SUL TA

AH SUL TA NI ME NÎ SUL TA

4

CRN N= 9 G= 1 N= 10 G= 1 N= 8 G= 1

KN NF= 9 GF= 0 NF= 10 GF= 0 NF= 7 GF= 0

SHN NF= 9 GF= 0 NF= 10 GF= 0 NF= 7 GF= 0

NI ME NÎ EN DER DÎ LÜ CÂN

NI ME NÎ NI EN DE RÎ DÎ LÜ CAN

NI ME NÎ NÎ EN DER DÎ LÜCAN

7

CRN N= 11 G= 1 N= 9 G= 1 N= 5 G= 1

KN NF= 5 GF= 1 NF= 9 GF= 0 NF= 5 GF= 0

SHN NF= 4 GF= 1 NF= 9 GF= 0 NF= 3 GF= 0

CÂN İ MA NI ME NÎ ÂH DER MEN

İ MA NI ME NÎ AH DER MEN

İ MA NI ME NÎ AH DER MEN

10

CRN N= 9 G= 1 N= 5 G= 1 N= 9 G= 1

KN NF= 5 GF= 0 NF= 5 GF= 1 NF= 9 GF= 0

SHN NF= 6 GF= 0 NF= 4 GF= 1 NF= 9 GF= 0

BÎ DE MÎ ÂH MEN ZİN DE ŞE VEM

BÎ DE MÎ ME NÎ ZİN DE ŞE VEM

BÎ DE NÎ MEN ZİN DE ŞE VEM

13

CRN N= 10 G= 1 N= 8 G= 1 N= 11 G= 1

KN NF= 10 GF= 0 NF= 8 GF= 0 NF= 5 GF= 1

SHN NF= 10 GF= 0 NF= 8 GF= 1 NF= 4 GF= 1

YEK CAN Çİ ŞE VED VED SAD CÂ

VEM YEK CAN Çİ ŞEVED SAD CA

VEM YEK CAN Çİ LÜCAN SAD CA

16

CRN

N=9 G=1 N=5 G=1 N=9 G=1

NI ME NÍ AH Í MA NI ME NÍ

KN

NF=8 GF=0 NF=4 GF=1 NF=3 GF=0

NI ME NÍ YÚZ SÚ RE NI ME NÍ

SHN

NF=7 GF=0 NF=4 GF=0 NF=8 GF=0

NI ME NÍ AH Í MA NI ME NÍ

**Tablo 4** Rast Ayini 4. Selam Değerlerine İlişkin Sayısal Bulguların Dağılımı

Ölçü Numarası	CRN		KN		SHN	
	N	G	NF	GDF	NF	GDF
1	8	1	8	0	6	0
2	9	1	7	0	6	0
3	5	1	5	1	4	1
4	9	1	9	0	9	0
5	10	1	10	0	10	0
6	8	1	7	0	7	0
7	11	1	5	1	4	1
8	9	1	9	0	9	0
9	5	1	5	0	3	0
10	9	1	5	0	6	0
11	5	1	5	1	4	1
12	9	1	9	0	9	0
13	10	1	10	0	10	0
14	8	1	8	0	8	1
15	11	1	5	1	4	1
16	9	1	8	0	7	0
17	5	1	4	1	4	0
18	9	1	3	0	8	0
<b>TOPLAM</b>	149	18	122	5	118	5
<b>FARK (%)</b>			81.8	27.7	79.1	27.7

Kutbü'n- nayı Osman Dede'nin Rast Mevlevi Ayini'nin 4. selamının karşılaştırmasında, CRN ile KN arasındaki NF' nin %81.8, GF' nin %27.7, CRN ile SHN arasındaki NF' nin %79.1, GF' nin ise %27.7 olduğu görülmektedir. (Tablo 4)

**Tablo 5** Rast Ayini'nin Tüm Değerlerine İlişkin Sayısal Bulguların Dağılımı

	CRN		KN		SHN	
	N	G	NF	GF	NF	GF
1.SELAM	1008	141	566	13	496	8
2.SELAM	291	33	222	7	217	15
3.SELAM	1566	234	704	12	703	16
4.SELAM	149	18	112	5	118	5
<b>TOPLAM</b>	3014	426	1604	37	1534	44
<b>FARK (%)</b>			53.2	8.6	50.8	10.3

Rast Ayini'nin tümünü ele aldığımızda ise, CRN ile KN arasındaki NF' nin %53.2 GF' nin %8.6, CRN ile SHN arasındaki NF' nin %50.8, GF' nin ise %10.3 olduğu görülmektedir. (Tablo 5)

## 3.2 UŞŞAK AYİN

### 3.2.1 Birinci Selam

#### UŞŞAK AYİN 1.SELAM

Nâyi Osman Dede

CRN

N= 15 G= 1 N= 11 G= 1 N= 13 G= 1

ÂH Â TEŞ NE ZE NED DER DÎ LÎ MÂ İL LÂ

KN

NF= 7 GF= 0 NF= 6 GF= 0 NF= 7 GF= 0

AH A TE Şİ NE ZE NE DÎ DER DÎ LÎ MA İL LÂ

SHN

NF= 5 GF= 0 NF= 8 GF= 0 NF= 1 GF= 0

AH A TEŞ NE ZE NED DER DÎ LÎ MA İL LÂ

4

CRN

N= 10 G= 1 N= 11 G= 1 N= 11 G= 1

HÜ HEY YÂR HEY RÂ NÂ YÎ MEN VAY

KN

NF= 5 GF= 0 NF= 5 GF= 0 NF= 8 GF= 0

HU HEY YAR HEY RA NA YI MEN VAY

SHN

NF= 5 GF= 0 NF= 7 GF= 0 NF= 8 GF= 0

HU HEY YAR HEY RA NA YI MEN VAY

7

CRN

N= 15 G= 1 N= 11 G= 1 N= 13 G= 1

ÂH KÜ TEH NE KÜ NED MEN ZÎ LÎ MÂ İL LÂ

KN

NF= 7 GF= 1 NF= 3 GF= 1 NF= 3 GF= 0

AH KÖ TE Hİ NE KÜ NE DÎ MEN ZÎ LÎ MA İL LÂ

SHN

NF= 8 GF= 0 NF= 7 GF= 0 NF= 2 GF= 0

AH KU TEH NE KÜ NED MEN ZÎ LÎ MA İL LÂ

10

CRN

N= 10 G= 1 N= 11 G= 1 N= 11 G= 1

HÜ HEY YÂR HEY RÂ NÂ YÎ MEN VAY

KN

NF= 5 GF= 0 NF= 7 GF= 0 NF= 8 GF= 0

HU HEY YAR HEY RA NA YI MEN VAY

SHN

NF= 5 GF= 0 NF= 7 GF= 0 NF= 8 GF= 0

HU HEY YAR HEY RA NA YI MEN VAY

13

CRN

N= 15 G= 1 N= 11 G= 1 N= 8 G= 1

ÂH GER Â LE MÎ YÂN CUM LE TA BÎ BÂN BÂ

KN

NF= 10 GF= 1 NF= 6 GF= 1 NF= 4 GF= 0

AH GE Rİ A LE Mİ YA Nİ CUM LE TA Bİ BA Nİ BA

SHN

NF= 6 GF= 0 NF= 8 GF= 0 NF= 4 GF= 0

AH GER A LE Mİ YAN CUM LE TA Bİ BAN BA

16 N=10 G=1 N=8 G=1 N=12 G=1

CRN

NF=8 GF=0 NF=5 GF=0 NF=10 GF=0

KN

NF=8 GF=0 NF=4 GF=0 NF=10 GF=0

SHN

ŞEND YÂR HEY YÂR HEY RÂ NÂ YÎ MEN VAY

ŞED YAR HEY YAR HEY RA NA YÎ MEN VAY

19 N=13 G=1 N=12 G=1 N=13 G=1

CRN

NF=3 GF=1 NF=7 GF=1 NF=11 GF=0

KN

NF=2 GF=0 NF=7 GF=0 NF=10 GF=0

SHN

YÂR YÂR HAL LÎ NE KÛ NED MÛŞ KÎ LÎ MÂ ÎL LÂ

YA RÎYAR HA LÎ NE KÛ NE DÎ MÛŞ KÎ LÎ MA ÎL LÂ

YA RİYAR HAL Lİ NE KÜ NED MÜŞ Kİ Lİ MA İL LÂ

22 N=10 G=1 N=11 G=1 N=11 G=1

CRN

NF=10 GF=0 NF=11 GF=0 NF=8 GF=0

KN

NF=10 GF=0 NF=11 GF=0 NF=8 GF=0

SHN

HÛ HEY YÂR HEY RÂ NÂ YÎ MEN VAY

HU HEY YA RİHEY RA NA YÎ MEN VAY

HU HEY YİYAR HEY RA NA Yİ MEN VAY

25 N=10 G=1 N=12 G=1 N=12 G=1

CRN

NF=5 GF=0 NF=3 GF=0 NF=3 GF=0

KN

NF=6 GF=0 NF=2 GF=0 NF=4 GF=0

SHN

HEY DOST HEY ZÎ BÂ YÎ MEN VAY DÂ DEY VAY ÎM RÛZ

HEY DOST EY ZÎ BÂ YÎ MEN VAY DE DE YÎ VAY İ Mİ RUZ

HE YİDOST HEY Zİ BA Yİ MEN VAY DA DEY VAY İM RUZ

28 N=10 G=1 N=11 G=1 N=10 G=1

CRN

NF=3 GF=1 NF=1 GF=1 NF=8 GF=0

KN

NF=3 GF=1 NF=0 GF=0 NF=6 GF=0

SHN

ÇÎ RÛZ EST KÎ HUR ŞİD DÛ TÂST YÂR

Çİ RUZ ES Tİ Kİ HU RU Şİ Dİ DÜTAST YAR

Çİ RU ZES TÛ Kİ HUR Şİ Dİ TÛDAST YAR

31 N=14 G=1 N=10 G=1 N=11 G=1

CRN YÂR YÂR İM RÛ Zİ RÛ Zİ HÂ Bİ RÛ NES TÛ

KN NF=5 GF=0 NF=3 GF=0 NF=1 GF=0

SHN NF=6 GF=0 NF=3 GF=1 NF=0 GF=0

YA RİYAR İ MİRUZ Zİ RU Zİ HA Bİ RU HES TÛ

YA RİYAR İM RUZ Çİ RUZ HA Bİ NU RES TÛ

34 N=10 G=1 N=5 G=1 N=9 G=1

CRN CÛ DÂST YÂR ÂH EZ ÇERH BE HÂ Kİ YÂN

KN NF=8 GF=1 NF=1 GF=0 NF=7 GF=0

SHN NF=6 GF=0 NF=2 GF=0 NF=5 GF=0

RÛ DAST YAR AH E ZİÇERH BE HA Kİ YA

CÛ DAST YAR AH EZ ÇERH BE HA Kİ YAN

37 N=10 G=1 N=9 G=1 N=14 G=1

CRN Nİ SÂ RES TÛ SA DÂST YÂR YÂR YÂR KEY DİL

KN NF=2 GF=0 NF=6 GF=0 NF=3 GF=0

SHN NF=6 GF=0 NF=5 GF=0 NF=3 GF=0

Nİ SA RES TÛ SA DAST YAR YA RİYAR KE Yİ DİL

Nİ SA RES TÛ SA DAST YAR YA RİYAR KEY DİL

40 N=11 G=1 N=11 G=1 N=10 G=1

CRN ŞÛ DE GÂN MÛJ DE Kİ İN RÛ Zİ ŞÛ MÂST YÂR

KN NF=5 GF=0 NF=3 GF=0 NF=8 GF=0

SHN NF=5 GF=0 NF=2 GF=0 NF=6 GF=0

ŞÛ DE GÂN MÛJ DE Kİ İN RU Zİ ŞÛ MAST YAR

SÛ DE GÂN MÛJ DE Kİ İM RU Zİ ŞÛ MAST YAR

43 N=14 G=1 N=11 G=1 N=11 G=1

CRN YÂR YÂR KEY DİL ŞÛ DE GÂN MÛJ DE Kİ İN RÛ Zİ

KN NF=6 GF=0 NF=5 GF=0 NF=2 GF=0

SHN NF=4 GF=0 NF=5 GF=0 NF=2 GF=0

YA RİYAR KE Yİ DİL ŞÛ DE GÂN MÛJ DE Kİ İN RU Zİ

YA RİYAR KEY DİL ŞÛ DE GÂN MÛJ DE Kİ İN RU Zİ

46 N=10 G=1 N=7 G=1 N=12 G=1

CRN

ŞŪ MĀST YĀR ĀH BĪ AŞ KI NE ŞĀ TU TA RAB EF

KN NF=8 GF=0 NF=3 GF=0 NF=5 GF=0

SHN NF=6 GF=0 NF=2 GF=0 NF=4 GF=0

ŞŪ MAST YAR AH BĪ AŞ KI NESAT TA RAB EF

49 N=12 G=1 N=6 G=1 N=11 G=1

CRN

ZŪN NE ŞE VED YĀR HEY YĀR HEY RĀ

KN NF=3 GF=0 NF=6 GF=0 NF=4 GF=0

SHN NF=1 GF=0 NF=6 GF=0 NF=6 GF=0

ZŪN NE ŞE VED YAR HEY YAR HAY RA

52 N=12 G=1 N=10 G=1 N=11 G=1

CRN

NĀ YĪ MEN VAY HEY DOST HEY ZĪ BĀ YĪ MEN VAY

KN NF=9 GF=0 NF=7 GF=0 NF=5 GF=0

SHN NF=5 GF=0 NF=8 GF=0 NF=5 GF=0

NA YĪ MEN VAY HEY DOST HEY ZĪ BA YĪ MEN VAY

55 N=7 G=1 N=12 G=1 N=12 G=1

CRN

ĀH BĪ AŞ KI VŪ CŪD HŪ BŪ MEV ZŪN NE ŞE VED

KN NF=3 GF=0 NF=5 GF=0 NF=3 GF=0

SHN NF=2 GF=0 NF=4 GF=0 NF=2 GF=0

AH BĪ AŞ KI VŪ CUD HO BŪ MEV ZŪN NE ŞE VED

58 N=6 G=1 N=11 G=1 N=12 G=1

CRN

YĀR HEY HEY YĀR HEY RĀ NĀ YĪ MEN VAY

KN NF=6 GF=0 NF=4 GF=1 NF=10 GF=0

SHN NF=6 GF=0 NF=6 GF=1 NF=5 GF=0

YAR HEY YAR HEY RA NA YĪ MEN VAY

61 N=10 G=1 N=11 G=1 N=7 G=1

CRN  
 HEY DOST HEY Zİ BÂ Yİ MEN VAY AH YEK KAT RE  
 NF=7 GF=0 NF=6 GF=0 NF=3 GF=1

KN  
 HEY DOST EY Zİ BA Yİ MEN VAY AH SA DI KAT  
 NF=8 GF=0 NF=6 GF=0 NF=4 GF=1

SHN  
 HEY DOST HEY Zİ BA Yİ MEN VAY AH YEK KAT

64 N=12 G=1 N=8 G=1 N=6 G=1

CRN  
 Zİ EB RE TÂ BE DER YÂ BA RED HEY  
 NF=7 GF=1 NF=5 GF=0 NF=5 GF=0

KN  
 RA Zİ EB RE GER BE DE Rİ YA BA RED HEY  
 NF=4 GF=1 NF=5 GF=0 NF=6 GF=0

SHN  
 RA Zİ EBR E ĞER BE DER YA BA RED HEY

67 N=11 G=1 N=12 G=1 N=10 G=1

CRN  
 YÂR HEY RÂ NÂ Yİ MEN VAY HEY DOST HEY Zİ  
 NF=4 GF=0 NF=8 GF=0 NF=7 GF=1

KN  
 YAR HEY RA NA Yİ MEN VAY HEY DOST EY Zİ  
 NF=6 GF=0 NF=5 GF=0 NF=8 GF=0

SHN  
 YAR HEY RA NA Yİ MEN VAY HEY DOST HEY Zİ

70 N=10 G=1 N=7 G=1 N=12 G=1

CRN  
 BÂ Yİ MEN VAY AH Bİ CÜN BÜ Şİ AŞK DÜR RÜ MEK  
 NF=5 GF=0 NF=1 GF=0 NF=5 GF=0

KN  
 BA Yİ MEN VAY AH Bİ CÜN BÜ Şİ AŞK DÜR Rİ MEK  
 NF=4 GF=0 NF=2 GF=0 NF=5 GF=0

SHN  
 BA Yİ MEN VAY AH Bİ CÜN BÜ Şİ AŞK DÜR RÜ MEK

73 N=12 G=1 N=5 G=1 N=11 G=1

CRN  
 NÜN NE ŞE VED YÂR HEY YÂR HEY RÂ  
 NF=3 GF=0 NF=4 GF=0 NF=2 GF=0

KN  
 NUN NE ŞE VED YAR HEY YAR HEY RA  
 NF=1 GF=0 NF=5 GF=0 NF=6 GF=0

SHN  
 NUN NE ŞE VED YAR HEY YAR HEY RA

76

CRN N=12 G=1 N=10 G=1 N=13 G=1  
 NĀ YĪ MEN VAY HEY DOST HEY ZĪ BĀ YĪ MEN VAY

KN NF=9 GF=0 NF=7 GF=0 NF=13 GF=1  
 NA YĪ MEN VAY HEY DOST EY ZĪ

SHN NF=5 GF=0 NF=8 GF=0 NF=13 GF=1  
 NA YĪ MEN VAY HEY DOST HEY ZĪ

79

CRN N=9 G=1 N=10 G=1 N=9 G=1  
 DĀ DEY VAY HEY RĀ NĀ YĪ MEN VAY HEY HEY HEY HEY HEY ZĪ

KN NF=9 GF=0 NF=10 GF=1 NF=9 GF=1

SHN NF=9 GF=0 NF=10 GF=1 NF=9 GF=1

82

CRN N=10 G=1 N=8 G=1 N=10 G=1  
 BĀ YĪ MEN VAY ĀH EZ KE NĀ RĪ HĪY ŞĪ YA BEM HER DE MĪ MEN

KN NF=5 GF=1 NF=5 GF=1 NF=1 GF=0  
 BA YĪ MEN VAY HE YĪ YAR EZ KE NA RĪ HĪ ŞĪ YA BEM HER DE MĪ MEN

SHN NF=4 GF=1 NF=6 GF=1 NF=2 GF=0  
 BA YĪ MEN VAY HEY YAR EZ KE NA RĪ HĪ ŞĪ YA BEM HER DE MĪ MEN

85

CRN N=7 G=1 N=10 G=1 N=9 G=1  
 BŪ YĪ YĀR YĀR YĀR CĀ NI CĀ NI MEN AH ÇÜN NE GĪ REM

KN NF=6 GF=0 NF=2 GF=0 NF=3 GF=0  
 BU YĪ YAR YAR YAR CA NI CA NI MEN ÇÜN NĪ GĀ RĪ

SHN NF=6 GF=0 NF=4 GF=0 NF=3 GF=0  
 BŪ YĪ YAR YAR YAR CĀ NI CĀ NI MEN ÇÜN NĪ GĀ RĪ

88

CRN N=10 G=1 N=6 G=1 N=10 G=1  
 HĪ ŞĪ DĀ MEN MĪ KE ŞEM EN DER KE NĀR YĀR YĀR CĀ NI CĀ NI

KN NF=3 GF=0 NF=6 GF=0 NF=4 GF=0  
 HĪ ŞĪ RA MEN MĪ KE ŞEM EN DER KE NAR YAR YA RĪ CA NI CA NI

SHN NF=4 GF=0 NF=6 GF=0 NF=5 GF=0  
 HĪ ŞĪ RA MEN MĪ KE ŞEM EN DER KE NAR YAR YAR CĀ NI CĀ NI

91

CRN N=8 G=1 N=10 G=1 N=6 G=1

MEN AH RÚ ÇÜ Â TEŞ MEY ÇÜ Â TEŞ AŞ KI Â TEŞ HER SE HOŞ YÂR

KN NF=3 GF=0 NF=6 GF=0 NF=5 GF=0

ME NÍ AH RUH ÇÜ A TEŞ MEY ÇÜ A TEŞ AŞ KI A TEŞ HER SE HOŞ YAR

SHN NF=3 GF=0 NF=6 GF=0 NF=5 GF=0

MEN AH RUH ÇÜ A TEŞ MEY ÇÜ A TEŞ AŞ KI A TEŞ HER SE HOŞ YÂR

94

CRN N=10 G=1 N=8 G=1 N=10 G=1

YÂR CÂ NÍ CÂ NI MEN AH CÂN ZÍ Â TEŞ HÂ YÍ DER HEM BER PÍ GÂN EY

KN NF=4 GF=0 NF=3 GF=0 NF=5 GF=0

YA RÍ CÂ NI CA NI ME NÍ AH CÂN ZÍ A TEŞ HA YÍ DER HEM BER FE GÂN EY

SHN NF=5 GF=0 NF=3 GF=0 NF=5 GF=0

YÂR CÂ NI CÂ NI MEN AH CÂN ZÍ A TEŞ HA YÍ DER HEM BER FE GÂN EY

97

CRN N=6 G=1 N=10 G=1 N=8 G=1

NEL FÍ RÂR NÂ YÂR CÂ NÍ CÂ NI MEN AH HEY HEY SUL

KN NF=5 GF=1 NF=5 GF=0 NF=5 GF=1

NEL FÍ RAR YAR RA RÍ CÂ NI CA NI ME NÍ VAY HEY SUL

SHN NF=5 GF=1 NF=5 GF=0 NF=5 GF=0

NEL FÍ RAR YAR YAR CÂ NI CÂ NI MEN AH HEY SUL

100

CRN N=10 G=1 N=10 G=1 N=14 G=1

TÂ NI MEN VAY HEY HEY HEY HEY HÛN KÂ RI MEN VAY

KN NF=6 GF=0 NF=4 GF=0 NF=5 GF=0

TA NI MEN VAY HE YÍ HEY HEY HE YÍ HEY HÛN KÂ RI MEN VAY

SHN NF=7 GF=0 NF=4 GF=0 NF=12 GF=0

TA NI MEN VAY HEY YÍ HEY HEY HEY YÍ HEY HÛN KÂ RI MEN VAY

103

CRN N=9 G=1 N=11 G=1 N=10 G=1

DÂ DEY VAY YÂR RÂ NÂ YÍ MEN VAY HEY HEY HEY HEY ZÍ

KN NF=5 GF=1 NF=9 GF=0 NF=4 GF=0

DA DE YÍ VAY HEY RÂ NA YÍ MEN VAY HE YÍ HEY HEY HE YÍ HEY ZÍ

SHN NF=6 GF=1 NF=9 GF=0 NF=4 GF=0

DA DEY VAY HEY RÂ NÂ YÍ MEN VAY HEY YÍ HEY HEY HEY YÍ HEY ZÍ

106

CRN N=15 G=1

BÂ YÍ MEN VAY

KN NF=11 GF=0

BA YÍ MEN VAY

SHN NF=14 GF=0

BA YÍ MEN VAY

**Tablo 6** Uşşak Ayini 1. Selamina İlişkin Sayısal Bulguların Dağılımı

Ölçü Numarası	CRN		KN		SHN	
	N	G	NF	GF	NF	GF
1	15	1	10	0	5	0
2	11	1	6	0	8	0
3	13	1	7	0	1	0
4	10	1	5	0	5	0
5	11	1	5	0	7	0
6	11	1	8	0	8	0
7	15	1	7	1	8	0
8	11	1	3	1	7	0
9	13	1	3	0	2	0
10	10	1	5	0	5	0
11	11	1	7	0	7	0
12	11	1	8	0	8	0
13	15	1	10	1	6	0
14	11	1	6	1	8	0
15	8	1	4	0	4	0
16	10	1	8	0	8	0
17	8	1	5	0	4	0
18	12	1	10	0	10	0
19	13	1	3	1	2	0
20	12	1	7	1	7	0
21	13	1	11	0	10	0
22	10	1	10	0	10	0
23	11	1	11	0	11	0
24	11	1	8	0	8	0
25	10	1	5	0	6	0
26	12	1	3	0	2	0
27	12	1	3	0	4	0
28	10	1	3	1	3	1
29	11	1	1	1	0	0
30	10	1	8	0	6	0
31	14	1	5	0	6	0
32	10	1	3	0	3	3
33	11	1	1	0	0	0
34	10	1	8	1	6	0
35	5	1	1	0	2	0
36	9	1	7	0	5	0
37	10	1	2	0	6	0
38	9	1	6	0	5	0
39	14	1	3	0	3	0
40	11	1	5	0	5	1
41	11	1	3	0	2	0
42	10	1	8	0	6	0
43	14	1	6	0	4	0
44	11	1	5	0	5	0
45	11	1	2	0	2	0
46	10	1	8	0	6	0

Tablo 6'nin devamı						
47	7	1	3	0	2	0
48	12	1	5	0	4	0
49	12	1	3	0	1	0
50	6	1	6	0	6	0
51	11	1	4	0	6	0
52	12	1	9	0	5	0
53	10	1	7	0	8	0
54	11	1	5	0	5	0
55	7	1	3	0	2	0
56	12	1	5	0	4	0
57	12	1	3	0	2	0
58	6	1	6	0	6	0
59	11	1	11	1	6	1
60	12	1	12	0	5	0
61	10	1	7	0	8	0
62	11	1	6	0	6	0
63	7	1	3	1	4	1
64	12	1	7	1	4	1
65	8	1	5	0	5	0
66	6	1	5	0	6	0
67	11	1	4	0	6	0
68	12	1	8	0	5	0
69	10	1	7	1	8	0
70	10	1	5	0	4	0
71	7	1	1	0	2	0
72	12	1	5	0	5	0
73	12	1	3	0	1	0
74	5	1	4	0	5	0
75	11	1	2	0	6	0
76	12	1	9	0	5	0
77	10	1	7	1	8	0
78	13	1	13	1	13	1
79	9	1	9	0	9	0
80	10	1	10	1	10	1
81	9	1	9	1	9	1
82	10	1	5	1	4	1
83	8	1	5	1	6	1
84	10	1	1	0	2	0
85	7	1	6	0	6	0
86	10	1	2	0	4	0
87	9	1	3	0	3	0
88	10	1	3	0	4	0
89	6	1	6	0	6	0
90	10	1	4	0	5	0
91	8	1	3	0	3	0
92	10	1	6	0	6	0
93	6	1	5	0	5	0
94	10	1	4	0	5	0
95	8	1	3	0	3	0

Tablo 6'nin devamı						
96	10	1	5	0	5	0
97	6	1	5	1	5	1
98	10	1	5	0	5	0
99	8	1	5	1	5	1
100	10	1	6	0	7	0
101	10	1	4	0	4	0
102	14	1	5	0	12	0
103	9	1	5	1	6	1
104	11	1	9	0	9	0
105	10	1	4	0	4	0
106	15	1	11	0	14	0
<b>TOPLAM</b>	1094	106	594	22	575	16
<b>ORAN (%)</b>			54.2	20.7	52.5	15

Kutbü'n- nayı Osman Dede'nin Uşşak Mevlevi Ayini'nin 1. selamının karşılaştırmasında, CRN ile KN arasındaki NF' nin %54.2, GF' nin %20.7, CRN ile SHN arasındaki NF' nin %52.5, GF' nin ise %15 olduğu görülmektedir. (Tablo 6)

## 3.2.2 İkinci Selam

### UŞŞAK AYİN 2.SELAM

Nâyi Osman Dede

CRN

N=6 G=1 N=7 G=1 N=10 G=1

ÂH SUL TÂ NI ME NÎ ÂH SUL TÂ

KN

NF=4 GF=1 NF=5 GF=0 NF=7 GF=0

SUL TA NI ME NÎ AH SUL TA

SHN

NF=3 GF=0 NF=5 GF=0 NF=5 GF=0

AH SUL TA NI ME NÎ AH SUL TA

4

CRN

N=10 G=1 N=9 G=1 N=11 G=1

NI ME NÎ EN DER DÎ LÜ CÂN

KN

NF=6 GF=0 NF=6 GF=0 NF=3 GF=1

NI ME NÎ E NÎ DE RÎ AH DÎ LÜ CAN

SHN

NF=6 GF=0 NF=4 GF=0 NF=3 GF=0

NI ME NÎ EN DER AH DÎ LÜ CAN

7

CRN

N=13 G=1 N=14 G=1 N=5 G=1

CÂN İ MÂ NI ME NÎ ÂH DER MEN

KN

NF=4 GF=1 NF=12 GF=0 NF=3 GF=1

İ MA NI ME NÎ DE Rİ MEN

SHN

NF=8 GF=0 NF=12 GF=0 NF=3 GF=1

CAN İ MA NI ME NÎ DER MEN

10

CRN

N=11 G=1 N=9 G=1 N=15 G=1

BÎ DE MÎ MÎ MEN ZİN DE ŞE VEM

KN

NF=9 GF=0 NF=6 GF=1 NF=10 GF=0

BÎ DE MÎ MEN ZİN DE ŞE VEM

SHN

NF=9 GF=0 NF=5 GF=0 NF=10 GF=0

BÎ DE MÎ MÎ MEN ZİN DE ŞE VEM

13

CRN

N=12 G=1 N=14 G=1 N=12 G=1

VEM YEK CÂN Çİ ŞE VED VED SAD CÂ

KN

NF=4 GF=0 NF=5 GF=0 NF=3 GF=0

VE MİYEK CAN Çİ ŞE VED VE Dİ SA Dİ CA

SHN

NF=5 GF=0 NF=6 GF=0 NF=5 GF=0

VEM YEK CAN Çİ ŞE VED VED SAD CA

16

CRN  $N=14$   $G=1$   $N=11$   $G=1$   $N=7$   $G=1$

NI ME NÎ AH İ MÂ NI ME NÎ

KN  $NF=14$   $GF=0$   $NF=11$   $GF=0$   $NF=7$   $GF=0$

SHN  $NF=14$   $GF=0$   $NF=11$   $GF=0$   $NF=7$   $GF=0$

NI ME NÎ

19

CRN  $N=9$   $G=1$   $N=6$   $G=1$   $N=15$   $G=1$

ÂH EY Â Şİ KÂN EY Â Şİ KÂN

KN  $NF=7$   $GF=0$   $NF=6$   $GF=0$   $NF=6$   $GF=0$

SHN  $NF=5$   $GF=0$   $NF=6$   $GF=0$   $NF=9$   $GF=0$

AH EY A Şİ KA NE Yİ A ŞİKAN

AH EY A Şİ KAN EY A ŞİKAN

22

CRN  $N=9$   $G=1$   $N=7$   $G=1$   $N=13$   $G=1$

ÂH MEN HÂ KÎ RÂ GEV HER KÛ NEM DOST

KN  $NF=7$   $GF=1$   $NF=7$   $GF=1$   $NF=5$   $GF=0$

SHN  $NF=5$   $GF=1$   $NF=7$   $GF=0$   $NF=7$   $GF=0$

AH MEN HÂ KÎ RA GE Yİ HER KÛ NE Mİ DOST

AH MEN KÎ RA GEV HER KÛNEM DOST

25

CRN  $N=6$   $G=1$   $N=6$   $G=1$   $N=11$   $G=1$

ÂH EY MUT Rİ BÂN EY MUT Rİ BÂN

KN  $NF=5$   $GF=1$   $NF=2$   $GF=0$   $NF=3$   $GF=0$

SHN  $NF=5$   $GF=1$   $NF=3$   $GF=0$   $NF=2$   $GF=0$

EY MUT Rİ BAN EY MUT Rİ BAN

EY MUT Rİ BAN EY MUT Rİ BAN

28

CRN  $N=9$   $G=1$   $N=11$   $G=1$   $N=11$   $G=1$

BÂN DEF FÎ ŞÛ MÂ PÛR ZER KÛ NEM DOST

KN  $NF=5$   $GF=1$   $NF=6$   $GF=0$   $NF=11$   $GF=1$

SHN  $NF=5$   $GF=0$   $NF=6$   $GF=0$   $NF=11$   $GF=1$

BAN DE Fİ ŞÛ MA PÛ RÛ ZER KÛ NEM

BAN DE Fİ ŞÛ MA PÛR ZER KÛ NEM

31

CRN  $N=6$   $G=1$   $N=6$   $G=1$   $N=11$   $G=1$

KN  $NF=6$   $GF=1$   $NF=6$   $GF=1$   $NF=2$   $GF=0$

SHN  $NF=6$   $GF=1$   $NF=6$   $GF=1$   $NF=2$   $GF=0$

ÂH EY MUT RI BÂN EY MUT RI BÂN

MUT RI BÂN

MUT RI BÂN

34

CRN  $N=9$   $G=1$   $N=11$   $G=1$   $N=8$   $G=1$

KN  $NF=5$   $GF=1$   $NF=6$   $GF=0$   $NF=3$   $GF=0$

SHN  $NF=5$   $GF=1$   $NF=7$   $GF=0$   $NF=3$   $GF=0$

BÂN DEF FÎ ŞÛ MÂ PÛR ZER KÛ NEM

DE FÎ ŞÛ MA PÛ RÛ ZER KÛ NEM

DE FÎ ŞÛ MA PÛR ZER KÛ NEM

37

CRN  $N=4$   $G=1$   $N=12$   $G=1$   $N=12$   $G=1$

KN  $NF=4$   $GF=0$   $NF=3$   $GF=1$   $NF=4$   $GF=1$

SHN  $NF=4$   $GF=0$   $NF=3$   $GF=1$   $NF=5$   $GF=1$

ÂH ZÂ LÎM YÂ RÎM MÎ

AH ZA LIM YAR AH MÎ RÎM

AH ZA LÎM YAR AH MÎ RÎM

40

CRN  $N=3$   $G=1$

KN  $NF=3$   $GF=1$

SHN  $NF=3$   $GF=1$

RÎM

**Tablo 7** Uşşak Ayini 2. Selamına İlişkin Sayısal Bulguların Dağılımı

Ölçü Numarası	CRN		KN		SHN	
	N	G	NF	GF	NF	GF
1	6	1	4	1	3	0
2	7	1	5	0	5	0
3	10	1	7	0	5	0
4	10	1	6	0	6	0
5	9	1	6	0	4	0
6	11	1	3	1	3	0
7	13	1	4	1	8	0
8	14	1	12	0	12	0
9	5	1	3	1	3	1
10	11	1	9	0	9	0
11	9	1	6	1	5	0
12	15	1	10	0	10	0
13	12	1	4	0	5	0
14	14	1	5	0	6	0
15	12	1	3	0	5	0
16	14	1	14	0	14	0
17	11	1	11	0	11	0
18	7	1	7	0	7	0
19	9	1	7	0	5	0
20	6	1	6	0	6	0
21	15	1	6	0	9	0
22	9	1	7	1	5	1
23	7	1	7	1	7	0
24	13	1	5	0	7	0
25	6	1	5	1	5	1
26	6	1	2	0	3	0
27	11	1	3	0	2	0
28	9	1	5	1	5	0
29	11	1	6	0	6	0
30	11	1	11	1	11	1
31	6	1	6	1	6	1
32	6	1	6	1	6	1
33	11	1	2	0	2	0
34	9	1	5	1	5	1
35	11	1	6	0	7	0
36	8	1	3	0	3	0
37	4	1	4	0	4	0
38	12	1	3	1	3	1
39	12	1	4	1	5	1
40	3	1	3	1	3	1
<b>TOPLAM</b>	385	40	231	16	236	10
<b>ORAN (%)</b>			60	40	61.2	25

Kutbü'n- nayı Osman Dede'nin Uşşak Mevlevi Ayini'nin 2. selamının karşılaştırmasında, CRN ile KN arasındaki NF' nin %60, GF' nin %40, CRN ile SHN arasındaki NF' nin %61.2, GF' nin ise %25 olduğu görülmektedir. (Tablo 7)

### 3.2.3 Üçüncü Selam

#### UŞŞAK AYIN 3.SELAM

Nâyi Osman Dede

CRN

N=18 G=1 N=22 G=1

HEY EY ŞE ŞEH Dİ NÜ NÜ Şİ Nİ ÂH LE BET

KN

NF=10 GF=1 NF=6 GF=1

HEY EY ŞE Hİ Dİ NU NU Şİ Nİ A HİLE BET

SHN

NF=10 GF=1 NF=10 GF=1

HEY Yİ EY ŞEH Dİ NÜ NÜ ŞİN AH LE BET

3

CRN

N=27 G=1 N=29 G=1

EY FÂ KEZ HE ME EY Â LÜ LÜ DE Gİ

KN

NF=8 GF=0 NF=5 GF=0

HEY PA KE E Zİ HE ME EY A LU LU DE Gİ

SHN

NF=15 GF=0 NF=5 GF=0

HEY Yİ PAK EZ HE ME HEY Yİ Â LÜ LÜ DE Kİ

5

CRN

N=26 G=1 N=28 G=1

EY BİN ŞİN Kİ TÂ BÂZ İS(i) TED

KN

NF=21 GF=1 NF=16 GF=0

HEY Bİ Nİ Şİ ŞİN Kİ TA BA BA Zİ Sİ TED

SHN

NF=22 GF=0 NF=18 GF=1

EY YBİN ŞİN Kİ TA TA TA BA Zİ Sİ TED

7

CRN

N=27 G=1 N=15 G=1

ÇEŞ MEM Zİ HÜN EY Â LÜ

KN

NF=11 GF=0 NF=4 GF=1

ÇEŞ ME Mİ Zİ HON EY PA LU

SHN

NF=13 GF=0 NF=4 GF=1

ÇEŞ MEM Zİ HÜN EY PA LÜ

9

CRN

N=9 G=1 N=10 G=0 N=8 G=0

LÜ DE Gİ

KN

NF=9 GF=0 NF=0 GF=0 NF=0 GF=0

LU DE Gİ

SHN

NF=9 GF=0 NF=0 GF=0 NF=0 GF=0

LÜ DE Kİ

12 N=15 G=0 N=10 G=0 N=13 G=0

CRN

NF=2 GF=0 NF=3 GF=0 NF=0 GF=0

KN

NF=4 GF=0 NF=2 GF=0 NF=0 GF=0

SHN

15 N=13 G=0 N=8 G=0 N=9 G=0

CRN

NF=1 GF=0 NF=7 GF=0 NF=6 GF=0

KN

NF=1 GF=0 NF=8 GF=0 NF=9 GF=0

SHN

18 N=5 G=1 N=4 G=1 N=6 G=1 N=4 G=1

CRN

EY KÍ HE ZÁR Â FE RÎN ÂH BÚ NÍ CE SUL

NF=2 GF=0 NF=4 GF=0 NF=3 GF=0 NF=2 GF=0

KN

EY KÍ HE ZAR A FE RÎN AH BU NÍ CE SUL

NF=2 GF=0 NF=4 GF=0 NF=3 GF=0 NF=1 GF=0

SHN

EY KÍ HE ZAR A FE RÎN AH BU NÍ CE SUL

22 N=4 G=1 N=6 G=1 N=4 G=4 N=5 G=1

CRN

TÂN O LUR YÂR YÂR KÚ LI O LAN KÍ Şİ LER

NF=3 GF=0 NF=3 GF=0 NF=0 GF=0 NF=0 GF=0

KN

TAN O LUR YAR YAR KU LU O LAN KÍ Şİ LER

NF=2 GF=0 NF=3 GF=0 NF=0 GF=0 NF=0 GF=0

SHN

TAN O LUR YAR YAR KU LI O LAN KÍ Şİ LER

26 N=5 G=1 N=4 G=1 N=6 G=1 N=5 G=0

CRN

CÂ NIM HÛS RE VÛ HÂ KÂN O LUR

NF=2 GF=0 NF=1 GF=0 NF=2 GF=0 NF=4 GF=0

KN

CA NIM HUS RE VU HA KAN O LUR

NF=1 GF=0 NF=1 GF=0 NF=2 GF=0 NF=3 GF=0

SHN

CÂ NIM HUS RE VÛ HA KAN O LUR

30 N=4 G=1 N=6 G=1 N=4 G=0 N=5 G=1

CRN HŪS RE VŪ HĀ KĀN O LUR HER KĪ BU GŪN

KN HŪS RE VŪ HA KAN O LUR HER KĪ BU GŪN

SHN HUS RE VŪ HA KAN O LU HER KĪ BU GŪN

NF=0 GF=0 NF=0 GF=0 NF=4 GF=0 NF=2 GF=0

NF=0 GF=0 NF=1 GF=0 NF=4 GF=0 NF=2 GF=0

34 N=4 G=1 N=6 G=1 N=4 G=1 N=4 G=1 N=4 G=1

CRN VĒ LE DÉ A MAN Ī NA NU BEN YŪZ SŪ RĒ

KN VE LE DE AH MAN Ī NA NU BEN YŪZ SŪ RE

SHN VE LE DE AH MAN Ī NA NU BEN YŪZ SŪ RE

NF=4 GF=0 NF=3 GF=1 NF=2 GF=0 NF=2 GF=0

NF=4 GF=0 NF=3 GF=1 NF=1 GF=0 NF=2 GF=0

38 N=6 G=1 N=4 G=1 N=5 G=1 N=5 G=1

CRN RĒ YOK SU LĪ SE BĀY O LUR CĀ NIM

KN YAR YAR YOK SUL Ī SE BAY O LUR CA NIM

SHN YAR YAR YOK SUL Ī SE BAY O LUR CA NIM

NF=3 GF=1 NF=0 GF=0 NF=0 GF=0 NF=2 GF=0

NF=3 GF=1 NF=0 GF=0 NF=0 GF=0 NF=1 GF=0

42 N=4 G=1 N=6 G=1 N=5 G=0 N=4 !!! G=1

CRN BĀY Ī SE SUL TĀN O LUR TĪL KĪ SĪ ARS

KN BAY Ī SE SUL TAN O LUR BAY Ī SE SUL

SHN BAY Ī SE SUL TAN O LUR BAY Ī SE SUL

NF=1 GF=0 NF=2 GF=0 NF=2 GF=0 NF=0 GF=1

NF=1 GF=0 NF=2 GF=0 NF=1 GF=0 NF=0 GF=1

46 N=6 G=1 N=4 G=0 N=7 G=0 N=5 G=0

CRN LĀN O LUR

KN TAN O LUR

SHN TAN O LUR

NF=0 GF=1 NF=4 GF=0 NF=7 GF=0 NF=5 GF=0

NF=1 GF=1 NF=4 GF=0 NF=7 GF=0 NF=5 GF=0

50 N=7 G=0 N=4 G=0 N=0 G=0 N=0 G=0

CRN

NF=7 GF=0 NF=0 GF=0 NF=0 GF=0 NF=0 GF=0

KN

NF=7 GF=0 NF=4 GF=0 NF=0 GF=0 NF=0 GF=0

SHN

54 N=0 G=0 N=0 G=0 N=5 G=0 N=8 G=0

CRN

NF=0 GF=0 NF=0 GF=0 NF=0 GF=0 NF=0 GF=0

KN

NF=0 GF=0 NF=0 GF=0 NF=0 GF=0 NF=0 GF=0

SHN

58 N=6 G=0 N=1 G=0 N=5 G=1 N=4 G=1

CRN

NF=2 GF=0 NF=1 GF=0 NF=3 GF=0 NF=2 GF=0

KN

NF=2 GF=0 NF=1 GF=0 NF=3 GF=0 NF=2 GF=0

SHN

EY KAVM BE HAC REF TE KÚ CĀ

EY KA UM BE HAC REF TE KÚ CA

62 N=5 G=1 N=4 G=1 N=5 G=1 N=4 G=1

CRN

NF=3 GF=0 NF=0 GF=0 NF=3 GF=0 NF=2 GF=0

KN

NF=3 GF=0 NF=2 GF=0 NF=3 GF=0 NF=2 GF=0

SHN

YÍ DÍ KÚ CĀ YÍD DÍL DĀ RI HE MÍN CĀS TI BÍ YĀ

YÍD KÚ CA YÍD DÍL DAR HE MÍN CAST BÍ YA

YÍD KÚ CA YÍD DÍL DAR HE MÍN CAST BÍ YA

66 N=5 G=1 N=8 G=1 N=5 G=1 N=4 G=1

CRN

NF=2 GF=0 NF=6 GF=0 NF=3 GF=0 NF=2 GF=0

KN

NF=2 GF=0 NF=5 GF=0 NF=3 GF=0 NF=2 GF=0

SHN

YÍ DÍ BÍ YĀ YÍD EY KAVM BE HAC REF TE KÚ CĀ

YÍ DÍ BÍ YA YÍD EY KA UM BE HAC REF TE KÚ CA

YÍD BÍ YA YÍD EY KA UM BE HAC REF TE KÚ CA

70 N=5 G=1 N=4 G=1 N=5 G=1 N=4 G=1

CRN  
 YÍ DÍ KŪ CĀ YÍD DĪL DĀ RĪ HE MÍN CĀS TĪ BĪ YĀ

KN  
 YÍD KŪ CA YÍD DĪL DAR HE MÍN CAST BĪ YA

SHN  
 YÍD KŪ CA YÍD DĪL DAR HE MÍN CAST BĪ YA

NF=3 GF=0 NF=0 GF=0 NF=3 GF=0 NF=2 GF=0

74 N=5 G=1 N=6 G=1 N=4 G=1 N=4 G=1

CRN  
 YÍ DĪ BĪ YĀ YÍD YĀ RĪ MEN YĀR ĀH YĀ RĪ MEN

KN  
 YÍD BĪ YA YÍD YĀ RĪ MEN YĀR AH YA RĪ MEN

SHN  
 YÍD BĪ YA YÍD YĀR AH YA RĪ MEN

NF=2 GF=0 NF=3 GF=0 NF=0 GF=0 NF=1 GF=0

78 N=8 G=1 N=4 G=1 N=4 G=1 N=5 G=1

CRN  
 YĀR ĀH YĀ RĪ MEN YĀ RĪ ME RĀ DOST YĀ RĪ MEN

KN  
 YĀR AH YA RĪ MEN YA RĪ ME RĀ DOST YA RĪ MEN

SHN  
 YĀR AH YA RĪ MEN YA RĪ ME RĀ DOST YA RĪ MEN

NF=4 GF=0 NF=1 GF=0 NF=1 GF=0 NF=3 GF=0

82 N=5 G=1 N=7 G=0 N=6 G=0 N=7 G=0

CRN  
 YĀR

KN  
 VAY

SHN  
 VAY

NF=4 GF=1 NF=0 GF=0 NF=0 GF=0 NF=0 GF=0

86 N=5 G=0 N=5 G=0 N=8 G=0 N=6 G=0

CRN

KN

SHN

NF=0 GF=0 NF=0 GF=0 NF=0 GF=0 NF=2 GF=0

90 N=1 G=0 N=5 G=1 N=4 G=1 N=4 G=1

CRN

NF=1 GF=0 NF=2 GF=0 NF=2 GF=0 NF=0 GF=0

KN

NF=1 GF=0 NF=3 GF=0 NF=2 GF=0 NF=1 GF=0

SHN

À ŞI KÂN HÛ ÎM RÛ ZÎ ÇÛ HER

A ŞI KA NI HU ÎM RU ZÎ ÇÛ HER

A ŞI KAN HÛ ÎM RÛ ZÎ ÇÎ HER

94 N=4 G=1 N=4 G=1 N=4 G=1 N=4 G=1

CRN

NF=0 GF=0 NF=1 GF=0 NF=2 GF=0 NF=0 GF=0

KN

NF=1 GF=0 NF=1 GF=0 NF=2 GF=0 NF=1 GF=0

SHN

RÛ ZÎ HA RÂ BÎ MÛ HA RÂB MEG ŞÂ DE RÎ EN

RU ZÎ HA RA BÎ MÛ HA RAB MEK SA DE RÎ EN

RU ZÎ HA RA BÎ MÛ HA RAB MEK ŞA DE RÎ EN

98 N=4 G=1 N=4 G=1 N=3 G=1 N=4 G=1

CRN

NF=0 GF=0 NF=1 GF=0 NF=0 GF=0 NF=2 GF=0

KN

NF=1 GF=0 NF=1 GF=0 NF=0 GF=0 NF=2 GF=0

SHN

DÎ ŞE VÛ BER GÎ RÎ RE BÂB SAD GÛ NE NE MÂ

DÎ ŞE VÛ BER GÎ RÛ RE BAB SAD GÛ NE NE MA

DÎ ŞE VÛ BER KÎ RÎ RE BAB YAR SAD GÛ NE NE MA

102 N=4 G=1 N=4 G=1 N=5 G=0 N=4 G=1

CRN

NF=3 GF=0 NF=2 GF=0 NF=1 GF=0 NF=1 GF=0

KN

NF=3 GF=0 NF=1 GF=0 NF=1 GF=0 NF=1 GF=0

SHN

ZES TÛ RÛ KÛ AS TÛ SÛ CÛD YÂR YÂR

ZES TÛ RÛ KÛ AS TÛ SÛ CÛD YA RÎ YA RÎ

ZES TÛ RÛ KÛ AS TÛ SÛ CÛD YAR YAR

106 N=5 G=1 N=3 G=1 N=4 G=1 N=4 G=1

CRN

NF=2 GF=0 NF=3 GF=1 NF=2 GF=0 NF=3 GF=0

KN

NF=5 GF=0 NF=3 GF=1 NF=2 GF=0 NF=3 GF=0

SHN

YÂR SAD GÛ NE NE MÂ ZES TÛ RÛ KÛ

YAR SAD GÛ NE NE MA ZES TÛ RÛ KÛ

YAR SAD GÛ NE NE MA ZES TÛ RÛ KÛ

110 N=4 G=1 N=5 G=0 N=4 G=1 N=4 G=1

CRN

AS TÛ SÛ CÛD YÂR YÂR

KN NF=2 GF=0 NF=2 GF=0 NF=2 GF=0 NF=4 GF=1

AS TÛ SÛ CÛ DÛ YAR

SHN NF=1 GF=0 NF=2 GF=0 NF=2 GF=0 NF=4 GF=1

AS TÛ SÛ CÛD YAR

114 N=3 G=1 N=4 G=1 N=4 G=1 N=5 G=1

CRN

YÂR AN RÂ KÎ CE MÂ LÎ DOS TU BÂ ŞED MÎH RÂB

KN NF=2 GF=0 NF=0 GF=0 NF=1 GF=0 NF=2 GF=0

YAR AN RA KÎ CE MA LÎ DOS TU BA ŞE DÎ MÎ HÎ RAB

SHN NF=0 GF=0 NF=0 GF=0 NF=1 GF=0 NF=2 GF=0

YAR AN RA KÎ CE MA LÎ DOST BA ŞED MÎH RAB

118 N=3 G=0 N=6 G=1 N=4 G=1 N=4 G=1

CRN

YÂR YÂR AN RÂ KÎ CE MÂ

KN NF=3 GF=0 NF=6 GF=0 NF=2 GF=0 NF=0 GF=0

YAR YAR AN RA KÎ CE MA

SHN NF=3 GF=0 NF=6 GF=0 NF=2 GF=0 NF=0 GF=0

YAR YAR AN RA KÎ CE MÂ

122 N=4 G=1 N=5 G=1 N=3 G=1 N=6 G=1

CRN

LÎ DOS TU BÂ ŞED MÎH RÂB YÂR YÂR

KN NF=1 GF=0 NF=2 GF=0 NF=3 GF=0 NF=3 GF=0

LÎ DOS TU BA ŞE DÎ MÎ HÎ RAB YAR YAR

SHN NF=0 GF=0 NF=2 GF=0 NF=2 GF=0 NF=3 GF=0

LÎ DOST BA ŞED MÎH RAB YAR YAR

126 N=4 G=1 N=4 G=1 N=4 G=1 N=5 G=1

CRN

YÂR HOD RÂ ÇÛ DE MÎ ZÎ YÂ DE HUR REM YÂ BÎ

KN NF=2 GF=0 NF=2 GF=0 NF=4 GF=0 NF=2 GF=0

YAR HOD RA ÇÛ DE MÎ ZÎ YA DE HUR REM YA BÎ

SHN NF=2 GF=0 NF=2 GF=0 NF=4 GF=0 NF=3 GF=0

YAR HOD RA ÇÛ DE MÎ ZÎ YA RI HUR REM YA BÎ

130

CRN  $N=4$   $G=1$   $N=5$   $G=1$   $N=3$   $G=1$   $N=4$   $G=1$

KN  $Y\grave{A}R$   $NF=1$   $Y\grave{A}R$   $GF=0$   $Y\grave{A}R$   $NF=3$   $GF=1$   $NF=3$   $Z\grave{I}N$   $\acute{O}M$   $R\ddot{U}$   $NA$   $S\grave{I}$   $GF=0$

SHN  $Y\grave{A}R$   $NF=1$   $Y\grave{A}R$   $GF=0$   $Y\grave{A}R$   $NF=5$   $GF=1$   $NF=3$   $GF=1$   $\acute{O}M$   $NF=2$   $R\ddot{U}$   $NA$   $S\grave{I}$   $GF=0$

YA YAR YAR S\grave{I}N \acute{O}M R\ddot{U} NA S\grave{I}

134

CRN  $N=4$   $G=1$   $N=6$   $G=1$   $N=3$   $G=1$   $N=4$   $G=1$

KN  $B\grave{I}$   $H\grave{I}$   $\acute{S}\grave{I}$   $\acute{A}N$   $GF=0$   $DEM$   $Y\grave{A}$   $B\grave{I}$   $GF=0$   $\acute{A}H$   $NF=1$   $Z\grave{I}N$   $H\grave{A}$   $R\ddot{I}$   $T\ddot{U}$   $Z\grave{A}$   $GF=0$

SHN  $B\grave{I}$   $H\grave{I}$   $\acute{S}\grave{I}$   $AN$   $GF=0$   $DER$   $YA$   $B\grave{I}$   $YAR$   $GF=0$   $NF=3$   $Z\grave{I}N$   $HA$   $R\ddot{I}$   $T\ddot{U}$   $ZA$   $GF=0$

B\grave{I} H\grave{I} \acute{S}\grave{I} AN DEM YA B\grave{I} YAR Z\grave{I}N HA RI T\ddot{U} ZA

138

CRN  $N=4$   $G=1$   $N=4$   $G=1$   $N=4$   $G=1$   $N=3$   $G=1$

KN  $Y\grave{I}'$   $ME$   $K\ddot{U}$   $N\grave{I}$   $GF=0$   $\acute{A}N$   $DEM$   $R\grave{A}$   $GF=0$   $Y\grave{A}R$   $GF=0$   $Y\grave{A}R$   $GF=0$   $Y\grave{A}R$   $NF=3$   $GF=1$

SHN  $Y\grave{I}$   $NE$   $K\ddot{U}$   $N\grave{I}$   $GF=0$   $AN$   $DE$   $M\grave{I}$   $RA$   $GF=0$   $YAR$   $GF=0$   $YAR$   $GF=0$   $NF=3$   $GF=0$   $NF=3$   $GF=1$

Y\grave{I} NE K\ddot{U} N\grave{I} AN DE M\grave{I} RA YAR YAR

142

CRN  $N=4$   $G=1$   $N=4$   $G=1$   $N=4$   $G=1$   $N=4$   $G=1$

KN  $Z\grave{I}N$   $H\grave{A}$   $R\ddot{I}$   $T\ddot{U}$   $Z\grave{A}$   $GF=1$   $Y\grave{I}'$   $ME$   $K\ddot{U}$   $N\grave{I}$   $GF=1$   $\acute{A}N$   $DEM$   $R\grave{A}$   $GF=1$

SHN  $NF=4$   $GF=1$   $NF=4$   $GF=1$   $NF=4$   $GF=1$   $NF=4$   $GF=1$   $NF=4$   $GF=1$

146

CRN  $N=4$   $G=1$   $N=3$   $G=1$   $N=4$   $G=1$   $N=4$   $G=1$

KN  $Y\grave{A}R$   $GF=4$   $Y\grave{A}R$   $GF=1$   $Y\grave{A}R$   $NF=3$   $GF=1$   $Y\grave{A}R$   $NF=3$   $Z\grave{I}$   $GF=0$   $R\grave{A}$   $K\grave{I}$   $\acute{C}\ddot{U}$   $N\grave{A}N$   $GF=0$

SHN  $NF=4$   $GF=1$   $NF=3$   $GF=1$   $NF=2$   $GF=0$   $NF=0$   $GF=0$

YAR Z\grave{I} RA K\grave{I} \acute{C}\ddot{U} NAN

YAR Z\grave{I} RA K\grave{I} \acute{C}\ddot{U} NEN

150

CRN N=4 G=1 N=5 G=1 N=3 G=1 N=6 G=1

DE MÍ DÍ GER KEM YÁ BÍ YÂR YÂR

KN NF=1 GF=0 NF=2 GF=0 NF=3 GF=0 NF=6 GF=0

DE MÍ DÍ GER KE MÍ YA BÍ YAR YAR

SHN NF=1 GF=0 NF=2 GF=0 NF=2 GF=0 NF=6 GF=0

DE MÍ DÍ GER KEM YA BÍ YAR YAR

154

CRN N=4 G=1 N=4 G=1 N=4 G=1 N=5 G=1

YÂR ZÍ RÁ KÍ ÇÜ NÁN DE MÍ DÍ GER KEM YÁ BÍ

KN NF=2 GF=1 NF=0 GF=0 NF=1 GF=0 NF=2 GF=0

ZÍ RA KÍ ÇÜ NAN DE MÍ DÍ GER KE MÍ YA BÍ

SHN NF=2 GF=0 NF=0 GF=0 NF=1 GF=0 NF=2 GF=0

YAR ZÍ RA KÍ ÇÜ NAN DE MÍ DÍ GER KEM YA BÍ

158

CRN N=3 G=1 N=6 G=1 N=4 G=1 N=2 G=0

YÂR YÂR YÂR

KN NF=3 GF=0 NF=6 GF=0 NF=3 GF=0 NF=0 GF=0

YAR YAR YAR

SHN NF=2 GF=0 NF=6 GF=0 NF=4 GF=0 NF=0 GF=0

YAR YAR YAR

162

CRN N=5 G=0 N=7 G=0 N=3 G=0 N=2 G=0

KN NF=0 GF=0 NF=0 GF=0 NF=0 GF=0 NF=0 GF=0

SHN NF=0 GF=0 NF=0 GF=0 NF=1 GF=0 NF=0 GF=0

166

CRN N=5 G=0 N=7 G=0 N=3 G=0 N=6 G=0

KN NF=0 GF=0 NF=0 GF=0 NF=0 GF=0 NF=1 GF=0

SHN NF=0 GF=0 NF=0 GF=0 NF=0 GF=0 NF=0 GF=0

170

CRN N=5 G=0 N=10 G=0 N=5 G=0 N=5 G=0

KN NF=3 GF=0 NF=0 GF=0 NF=5 GF=0 NF=0 GF=0

SHN NF=5 GF=0 NF=0 GF=0 NF=5 GF=0 NF=5 GF=0

174

CRN N=5 G=0 N=4 G=0 N=3 G=0 N=4 G=1

KN NF=5 GF=0 NF=0 GF=0 NF=3 GF=0 NF=3 DER GF=0

SHN NF=5 GF=0 NF=0 GF=0 NF=3 GF=0 NF=2 DER GF=0

DER

178

CRN N=4 G=1 N=4 G=1 N=4 G=1 N=4 G=1

KN HÁ HE ME BES TE ÍL LÂ DE RÍ TÚ TÂ  
NF=2 GF=0 NF=2 GF=0 NF=2 GF=0 NF=3 GF=0

SHN HA HE ME BES TE ÍL LÂ DE RÍ TÚ TA  
NF=2 GF=0 NF=2 GF=0 NF=2 GF=0 NF=3 GF=0

HA HE ME BES TE END ÍL LÂ DE RÍ TÚ TA

182

CRN N=4 G=1 N=4 G=1 N=4 G=1 N=4 G=1

KN REH NE BE RED GA RÍ BÛ ÍL LÂ BE RÍ TÚ YÂR YÂR  
NF=4 GF=0 NF=4 GF=0 NF=1 GF=0 NF=2 GF=0

SHN REH NE BE RE DÍ GA RÍ BÍL LÂ BE RÍ TÚ YAR YAR  
NF=4 GF=0 NF=4 GF=0 NF=3 GF=0 NF=1 GF=0

REH NE BE RED GA RÍ BÍ ÍL LA DE RÍ TÚ YAR YAR

186

CRN N=5 G=1 N=4 G=1 N=4 G=1 N=4 G=1

KN YÂR DER HÁ HE ME BES TE ÍL  
NF=3 GF=0 NF=3 GF=0 NF=2 GF=0 NF=2 GF=0

SHN YAR DER HA HE ME BES TE ÍL  
NF=5 GF=1 NF=2 GF=0 NF=2 GF=0 NF=2 GF=1

YAR DER HA HE ME BES TE END ÍL

190 N=4 G=1 N=4 G=1 N=4 G=1 N=4 G=1

CRN

LĂ DE RÎ TÛ TĂ REH NE BE RED GA RÎ BÛ ÎL

KN

NF=2 GF=0 NF=2 GF=0 NF=0 GF=0 NF=3 GF=0

SHN

NF=2 GF=0 NF=2 GF=0 NF=0 GF=0 NF=3 GF=0

LĂ DE RÎ TÛ TA REH NE BE RED GA RÎ BÎ ÎL

194 N=4 G=1 N=3 G=1 N=4 G=1 N=4 G=1

CRN

LĂ BE RÎ TÛ ÂH EY DER KE RE MÎ 'ÎZ ZE TÎ NÛ

KN

NF=3 GF=0 NF=1 GF=0 NF=0 GF=0 NF=0 GF=0

SHN

NF=4 GF=0 NF=1 GF=0 NF=1 GF=0 NF=1 GF=0

LA DE RÎ TÛ YAR EY DER KE RE MÛ ÎZ ZE TÛ NUR

198 N=4 G=1 N=4 G=1 N=4 G=1 N=5 G=1

CRN

REF ŞĂ NÎ ÂH HUR ŞÎ DÛ ME HÎ SÎ TĂ RE GÂN

KN

NF=3 GF=0 NF=3 GF=0 NF=0 GF=0 NF=3 GF=0

SHN

NF=2 GF=0 NF=2 GF=0 NF=0 GF=0 NF=2 GF=0

EF ŞA NÎ AH HUR ŞÎ DÛ ME HÛ SÎ TA RE KEN

202 N=5 G=1 N=5 G=1 N=3 G=1 N=4 G=1

CRN

ÇA KE RÎ TÛ YĂR YĂR YĂR HUR ŞÎ DÛ ME HÎ

KN

NF=2 GF=0 NF=5 GF=1 NF=3 GF=1 NF=4 GF=1

SHN

NF=3 GF=0 NF=5 GF=1 NF=3 GF=1 NF=4 GF=1

ÇA KE RÎ TÛ

206 N=4 G=1 N=5 G=1 N=4 G=1 N=5 G=1

CRN

SÎ TĂ RE GÂN ÇĂ KE RÎ TÛ YĂR YĂR

KN

NF=4 GF=1 NF=5 GF=1 NF=4 GF=0 NF=1 GF=0

SHN

NF=4 GF=1 NF=5 GF=1 NF=4 GF=0 NF=1 GF=0

YAR YAR

210 N=5 G=1 N=4 G=1 N=4 G=1 N=5 G=1

CRN YÂR YÛ RE ĞİM YÂR GEL GEL

KN NF=3 GF=0 NF=4 GF=0 NF=4 GF=0 NF=1 GF=0

SHN NF=2 GF=0 NF=4 GF=0 NF=4 GF=0 NF=1 GF=0

YAR YÛ RE ĞİM YAR GEL GEL

214 N=5 G=1 N=4 G=1 N=6 G=0 N=6 G=0

CRN GÖR KÍ NE LER VAR GEL GEL

KN NF=5 GF=0 NF=3 GF=0 NF=2 GF=0 NF=3 GF=0

SHN NF=4 GF=0 NF=4 GF=0 NF=2 GF=0 NF=3 GF=0

GÖR KÍ NE LER VAR

218 N=6 G=0 N=4 G=0 N=6 G=0 N=6 G=0

CRN

KN NF=2 GF=0 NF=0 GF=0 NF=2 GF=0 NF=3 GF=0

SHN NF=2 GF=0 NF=0 GF=0 NF=6 GF=0 NF=6 GF=0

222 N=6 G=0 N=4 G=0 N=6 G=0 N=8 G=0

CRN

KN NF=2 GF=0 NF=0 GF=0 NF=6 GF=0 NF=1 GF=0

SHN NF=6 GF=0 NF=4 GF=0 NF=6 GF=0 NF=1 GF=0

226 N=7 G=0 N=4 G=0 N=5 G=1 N=4 G=1

CRN DER KÚ YÍ HA RÂ BÂ TI ME RÂ

KN NF=3 GF=0 NF=3 GF=0 NF=1 GF=0 NF=2 GF=0

SHN NF=3 GF=0 NF=4 GF=0 NF=2 GF=0 NF=1 GF=0

DER KÚ YÍ HA RA BA TI ME RA

DER KÚ YÍ HA RA BA TI ME RÂ

230 N=4 G=1 N=4 G=1 N=4 G=1 N=5 G=1

CRN AŞ KI KE ŞAN KERD HEY ÂN DİL BE Rİ AY

KN NF=3 GF=0 NF=3 GF=0 NF=4 GF=1 NF=3 GF=1

SHN NF=3 GF=0 NF=2 GF=0 NF=4 GF=1 NF=3 GF=1

AŞK KE ŞAN KERD HEY AN DİL BE Rİ AY

234 N=4 G=1 N=4 G=1 N=3 G=1 N=5 G=1

CRN YÂ RI ME RÂ Dİ DÜ Nİ ŞAN KERD DOST MEN DER PE Yİ ÂN

KN NF=2 GF=0 NF=3 GF=0 NF=2 GF=1 NF=1 GF=0

SHN NF=3 GF=0 NF=3 GF=0 NF=3 GF=0 NF=2 GF=0

YA Rİ ME RA Dİ DÜ Nİ ŞAN KERD HEY MEN DER PE Yİ AN

238 N=4 G=1 N=4 G=1 N=4 G=1 N=4 G=1

CRN DİL BE Rİ AY YÂ RI Bİ REF TEM HEY

KN NF=2 GF=0 NF=3 GF=0 NF=3 GF=0 NF=4 GF=0

SHN NF=1 GF=0 NF=3 GF=0 NF=2 GF=0 NF=4 GF=0

DİL BE Rİ AY YAR Bİ REF TEM HEY O

242 N=5 G=1 N=4 G=1 N=4 G=1 N=3 G=1

CRN Ó RÚ Yİ HO DÂN LAH ZA Zİ MEN BÂ Zİ Nİ HÂN KERD DOST

KN NF=3 GF=0 NF=1 GF=0 NF=2 GF=1 NF=2 GF=1

SHN NF=3 GF=0 NF=3 GF=0 N=3 GF=0 NF=3 GF=0

RU Yİ HOD AN LAH ZA Zİ MEN BAZ Rİ HAN KERD HEY

246 N=5 G=1 N=4 G=1 N=4 G=1 N=4 G=1

CRN SUL TÂ Nİ A REF NÂ KI BU DEŞ MAH RE Mİ ES RÂR

KN NF=1 GF=0 NF=4 GF=0 NF=3 GF=0 NF=3 GF=0

SHN NF=2 GF=0 NF=3 GF=0 NF=3 GF=0 NF=2 GF=0

SUL TA Nİ A RAF NA Kİ BÜ DEŞ MAH RE Mİ ES RAR

250

CRN N=4 G=1 N=5 G=1 N=4 G=1 N=4 G=1

KN NF=4 GF=1 NF=3 GF=1 NF=1 GF=0 NF=2 GF=0

SHN NF=4 GF=1 NF=3 GF=1 NF=3 GF=0 NF=2 GF=0

HEY AN SIR RI TE CEL LI YI E ZEL CUM LE BE YAN

HEY TA SIR RI TE CEL LI I E ZEL CUM LE BE YAN

HEY AN SIR RI TE CEL LI I E ZEL CUM LE BE YAN

254

CRN N=4 G=1

KN NF=3 GF=0

SHN NF=4 GF=0

KERD

KERD

KERD

**Tablo 8** Uşşak Ayini 3. Selamina İlişkin Sayısal Bulguların Dağılımı

Ölçü Numarası	CRN		KN		SHN	
	N	G	NF	GF	NF	GF
1	18	1	10	1	10	1
2	22	1	6	1	10	1
3	27	1	8	0	15	0
4	29	1	5	0	5	0
5	26	1	21	1	22	0
6	28	1	16	0	18	1
7	27	1	11	0	13	0
8	15	1	4	1	4	1
9	9	1	9	0	9	0
10	10	0	0	0	0	0
11	8	0	0	0	0	0
12	15	0	2	0	4	0
13	10	0	3	0	2	0
14	13	0	0	0	0	0
15	13	0	1	0	1	0
16	8	0	7	0	8	0
17	9	0	6	0	9	0
18	5	1	2	0	2	0
19	4	1	4	0	4	0
20	6	1	3	0	3	0
21	4	1	2	0	1	0
22	4	1	3	0	2	0
23	6	1	3	0	3	0
24	4	1	0	0	0	0
25	5	1	0	0	0	0
26	5	1	2	0	1	0
27	4	1	1	0	1	0
28	6	1	2	0	2	0
29	5	0	4	0	3	0
30	4	1	0	0	0	0
31	6	1	0	0	1	0
32	4	0	4	0	4	0
33	5	1	2	0	2	0
34	4	1	4	0	4	0
35	6	1	3	1	3	1
36	4	1	2	0	1	0
37	4	1	2	0	2	0
38	6	1	3	1	3	1
39	4	1	0	0	0	0
40	5	1	0	0	0	0
41	5	1	2	0	1	0
42	4	1	1	0	1	0
43	6	1	2	0	2	0
44	5	0	2	0	1	0
45	4	1	0	1	0	1
46	6	1	0	1	1	1

Tablo 8'in devamı						
47	4	0	4	0	4	0
48	7	0	7	0	7	0
49	5	0	5	0	5	0
50	7	0	7	0	7	0
51	4	0	0	0	4	0
52	0	0	0	0	0	0
53	0	0	0	0	0	0
54	0	0	0	0	0	0
55	0	0	0	0	0	0
56	5	0	0	0	0	0
57	8	0	0	0	0	0
58	6	0	2	0	2	0
59	1	0	1	0	1	0
60	5	1	3	0	3	0
61	4	1	2	0	2	0
62	5	1	3	0	3	0
63	4	1	0	0	2	0
64	5	1	3	0	3	0
65	4	1	2	0	2	0
66	5	1	2	0	2	0
67	8	1	6	0	5	0
68	5	1	3	0	3	0
69	4	1	2	0	2	0
70	5	1	3	0	3	0
71	4	1	0	0	3	0
72	5	1	3	0	3	0
73	4	1	2	0	2	0
74	5	1	2	0	2	0
75	6	1	3	0	2	0
76	4	1	0	0	0	0
77	4	1	1	0	1	0
78	8	1	4	0	3	0
79	4	1	1	0	0	0
80	4	1	1	0	2	0
81	5	1	3	0	3	0
82	5	1	4	1	5	1
83	7	0	0	0	0	0
84	6	0	0	0	2	0
85	7	0	0	0	0	0
86	5	0	0	0	0	0
87	5	0	0	0	0	0
88	8	0	0	0	0	0
89	6	0	2	0	2	0
90	1	0	1	0	1	0
91	5	1	2	0	3	0
92	4	1	2	0	2	0
93	4	1	0	0	1	0
94	4	1	0	0	1	0
95	4	1	1	0	1	0

Tablo 8'in devamı						
96	4	1	2	0	2	0
97	4	1	0	0	1	0
98	4	1	0	0	1	0
99	4	1	1	0	1	0
100	3	1	0	0	0	0
101	4	1	2	0	2	0
102	4	1	3	0	3	0
103	4	1	2	0	1	0
104	5	0	1	0	1	0
105	4	1	1	0	1	0
106	5	1	2	0	5	0
107	3	1	3	1	3	1
108	4	1	2	0	2	0
109	4	1	3	0	3	0
110	4	1	2	0	1	0
111	5	0	2	0	2	0
112	4	1	2	0	2	0
113	4	1	4	1	4	1
114	3	1	2	0	0	0
115	4	1	0	0	0	0
116	4	1	1	0	1	1
117	5	1	2	0	2	0
118	3	0	3	0	3	0
119	6	1	6	0	6	0
120	4	1	2	0	2	0
121	4	1	0	0	0	0
122	4	1	1	0	1	0
123	5	1	2	0	2	0
124	3	1	3	0	2	0
125	6	1	3	0	3	0
126	4	1	2	0	2	0
127	4	1	2	0	2	0
128	4	1	4	0	4	0
129	5	1	2	0	3	0
130	4	1	1	0	1	0
131	5	1	3	1	3	1
132	3	1	3	1	3	1
133	4	1	2	0	2	0
134	4	1	4	0	4	0
135	6	1	4	0	4	0
136	3	1	1	0	3	0
137	4	1	0	0	1	0
138	4	1	1	0	1	0
139	4	1	2	0	1	0
140	4	1	2	0	3	0
141	3	1	3	1	3	1
142	4	1	4	1	4	1
143	4	1	4	1	4	1
144	4	1	4	1	4	1

Tablo 8'in devamı						
145	4	1	4	1	4	1
146	4	1	4	1	4	1
147	3	1	3	1	3	1
148	4	1	3	1	2	1
149	4	1	0	0	0	0
150	4	1	1	0	1	0
151	5	1	2	0	2	0
152	3	1	3	0	2	0
153	6	1	6	0	6	0
154	4	1	2	1	2	0
155	4	1	0	0	0	0
156	4	1	1	0	1	0
157	5	1	2	0	2	0
158	3	1	3	0	2	0
159	6	1	6	0	6	0
160	4	1	3	0	4	0
161	2	0	0	0	0	0
162	5	0	0	0	0	0
163	7	0	0	0	0	0
164	3	0	0	0	1	0
165	2	0	0	0	0	0
166	5	0	0	0	0	0
167	7	0	0	0	0	0
168	3	0	0	0	0	0
169	6	0	1	0	0	0
170	5	0	3	0	5	0
171	10	0	0	0	0	0
172	5	0	5	0	5	0
173	5	0	0	0	5	0
174	5	0	5	0	5	0
175	4	0	0	0	0	0
176	3	0	3	0	3	0
177	4	1	3	0	2	0
178	4	1	2	0	2	0
179	4	1	2	0	2	0
180	4	1	2	0	2	0
181	4	1	3	0	3	0
182	4	1	4	0	4	0
183	4	1	4	0	4	0
184	4	1	1	0	3	0
185	4	1	2	0	1	0
186	5	1	3	0	5	1
187	4	1	3	0	2	0
188	4	1	2	0	2	0
189	4	1	2	0	2	1
190	4	1	2	0	2	0
191	4	1	2	0	2	0
192	4	1	0	0	0	0
193	4	1	3	0	3	0

Tablo 8'in devamı						
194	4	1	3	0	4	0
195	3	1	1	0	1	0
196	4	1	0	0	1	0
197	4	1	0	0	1	0
198	4	1	3	0	2	0
199	4	1	3	0	2	0
200	4	1	0	0	0	0
201	5	1	3	0	2	0
202	5	1	2	0	3	0
203	5	1	5	1	5	1
204	3	1	3	1	3	1
205	4	1	4	1	4	1
206	4	1	4	1	4	1
207	5	1	5	1	5	1
208	4	1	4	0	4	0
209	5	1	1	0	1	0
210	5	1	3	0	2	0
211	4	1	4	0	4	0
212	4	1	4	0	4	0
213	5	1	1	0	1	0
214	5	1	5	0	4	0
215	4	1	3	0	4	0
216	6	0	2	0	2	0
217	6	0	3	0	3	0
218	6	0	2	0	2	0
219	4	0	0	0	0	0
220	6	0	2	0	6	0
221	6	0	3	0	6	0
222	6	0	2	0	6	0
223	4	0	0	0	4	0
224	6	0	6	0	6	0
225	8	0	1	0	1	0
226	7	0	3	0	3	0
227	4	0	3	0	4	0
228	5	1	1	0	2	0
229	4	1	2	0	1	0
230	4	1	3	0	3	0
231	4	1	3	0	2	0
232	4	1	4	1	4	1
233	5	1	3	1	3	1
234	4	1	2	0	3	0
235	4	1	3	0	3	0
236	3	1	2	1	3	0
237	5	1	1	0	2	0
238	4	1	2	0	1	0
239	4	1	3	0	3	0
240	4	1	3	0	2	0
241	4	1	4	0	4	0
242	5	1	3	0	3	0

Tablo 8'in devamı						
243	4	1	1	0	3	0
244	4	1	2	0	3	0
245	3	1	2	0	3	0
246	5	1	1	0	2	0
247	4	1	4	0	3	0
248	4	1	3	0	3	0
249	4	1	3	0	2	0
250	4	1	4	1	4	1
251	5	1	3	1	3	1
252	4	1	1	0	3	0
253	4	1	2	0	2	0
254	4	1	3	0	4	0
<b>TOPLAM</b>	1341	191	610	32	670	33
<b>FARK (%)</b>			45.4	16.7	49.9	17.2

Kutbü'n- nayı Osman Dede'nin Uşşak Mevlevi Ayini'nin 3. selamının karşılaştırmasında, CRN ile KN arasındaki NF' nin %45.4, GF' nin %16.7, CRN ile SHN arasındaki NF' nin %49.9, GF' nin ise %17.2 olduğu görülmektedir. (Tablo 8)

## 3.2.4 Dördüncü Selam

## UŞŞAK AYİN 4.SELAM

Nâyi Osman Dede

CRN N=10 G=1 N=7 G=1 N=10 G=1

KN NF=4 GF=0 NF=5 GF=0 NF=8 GF=0

SHN NF=7 GF=1 NF=5 GF=0 NF=6 GF=0

SUL TA NI ME NÎ ÂH SUL TÂ

4 CRN N=10 G=1 N=9 G=1 N=11 G=1

KN NF=6 GF=0 NF=6 GF=0 NF=4 GF=1

SHN NF=6 GF=0 GDF=4 GF=0 NF=4 GF=1

NI ME NÎ EN DER DÎ LÜ CÂN

CRN N=13 G=1 N=14 G=1 N=5 G=1

KN NF=7 GF=1 NF=11 GF=0 NF=3 GF=1

SHN NF=7 GF=1 NF=11 GF=0 NF=3 GF=1

CÂN İ MÂ NI ME NÎ ÂH DER MEN

CRN N=9 G=1 N=9 G=1 N=15 G=1

KN NF=8 GF=0 NF=5 GF=1 NF=10 GF=0

SHN NF=8 GF=0 NF=5 GF=1 NF=10 GF=0

Bİ DE Mİ Mİ MEN ZİN DE ŞE VEM

13 CRN N=12 G=1 N=12 G=1 N=12 G=1

KN NF=5 GF=0 NF=5 GF=0 NF=3 GF=0

SHN NF=5 GF=0 NF=5 GF=0 NF=4 GF=0

VEM YEK CÂN Çİ ŞE VED VED SAD CÂ

VE MİYEK CAN Çİ ŞE VED VED SAD CAN

VEM YEK CAN Çİ ŞE VED VED SAD CA

16

CRN

N=7 G=1 N=11 G=1 N=7 G=1

NI ME NĪ ĀH Ī MĀ NI ME NĪ

KN

NF=5 GF=1 NF=11 GF=1 NF=7 GF=1

ME NĪ

SHN

NF=4 GF=0 NF=11 GF=1 NF=7 GF=1

NI ME NĪ

**Tablo 9** Uşşak Ayini 4. Selamına İlişkin Sayısal Bulguların Dağılımı

Ölçü Numarası	CRN		KN		SHN	
	N	G	NF	GF	NF	GF
1	10	1	4	0	7	1
2	7	1	5	0	5	0
3	10	1	8	0	6	0
4	10	1	6	0	6	0
5	9	1	6	0	4	0
6	11	1	4	1	4	1
7	13	1	7	1	7	1
8	14	1	11	0	11	0
9	5	1	3	1	3	1
10	9	1	8	0	8	0
11	9	1	5	1	5	1
12	15	1	10	0	10	0
13	12	1	5	0	5	0
14	12	1	5	0	5	0
15	12	1	3	0	4	0
16	7	1	5	1	4	0
17	11	1	11	1	11	1
18	7	1	7	1	7	1
<b>TOPLAM</b>	183	18	113	7	112	7
<b>FARK (%)</b>			61.7	38.8	61.2	38.8

Kutbü'n- nayı Osman Dede'nin Uşşak Mevlevi Ayini'nin 4. selamının karşılaştırmasında, CRN ile KN arasındaki NF' nin %61.7, GF' nin %38.8, CRN ile SHN arasındaki NF' nin %61.2, GF' nin ise %38.8 olduğu görülmektedir. (Tablo 7)

**Tablo 10** Uşşak Ayini'nin Tüm Değerlerine İlişkin Sayısal Bulguların Dağılımı

	CRN		KN		SHN	
	N	G	NF	GF	NF	GF
1.SELAM	1094	106	594	22	575	16
2.SELAM	385	40	231	16	236	10
3.SELAM	1341	191	610	32	670	33
4.SELAM	183	18	113	7	112	7
<b>TOPLAM</b>	3003	355	1548	77	1593	66
<b>FARK (%)</b>			51.5	21.6	53	18.5

Uşşak Ayini'nin tümünü ele aldığımızda ise, CRN ile KN arasındaki NF' nin %51.5 GF' nin %21.6, CRN ile SHN arasındaki NF' nin %53, GF' nin ise %18.5 olduğu görülmektedir. (Tablo 10)

## 3.3 ÇARGÂH AYİN

### 3.3.1 Birinci Selam

#### ÇARGÂH AYİN 1. SELAM

Nâyi Osman Dede

CRN N= 12 G= 1 N= 11 G= 1 N= 12 G= 1

KN NF= 4 GF= 0 NF= 5 GF= 0 NF= 2 GF= 0

SHN NF= 0 GF= 0 NF= 4 GF= 0 NF= 3 GF= 0

A TEŞ NE ZE NED DER Dİ Lİ MÂ İL LÂ HÜ

A TE Şİ NE ZE NE Dİ DER Dİ Lİ MA İL LÂ HU

A TEŞ NE ZENED DER Dİ Lİ MA İL LÂ HU

4 CRN N= 12 G= 1 N= 12 G= 1 N= 11 G= 1

KN NF= 0 GF= 0 NF= 4 GF= 0 NF= 5 GF= 0

SHN NF= 2 GF= 0 NF= 0 GF= 0 NF= 4 GF= 0

HÜ İL LÂ HÜ KÜ TEH NE KÜ NED MEN Zİ Lİ MÂ

HU İL LÂ HU KÜ TE Hİ NE KÜ NE Dİ MEN Zİ Lİ MA

HU İL LÂ HU KÜ TEH NE KÜ NED MEN Zİ Lİ MA

7 CRN N= 12 G= 1 N= 12 G= 1 N= 16 G= 1

KN NF= 2 GF= 0 NF= 0 GF= 0 NF= 14 GF= 0

SHN NF= 3 GF= 0 NF= 2 GF= 0 NF= 13 GF= 0

İL LÂ HÜ HÜ İL LÂ HÜ GER Â LE Mİ YÂN

İL LÂ HU HU İL LÂ HU GE Rİ A LE Mİ YA

İL LÂ HU HU İL LÂ HU GER A LE Mİ YAN

10 CRN N= 17 G= 1 N= 12 G= 1 N= 10 G= 1

KN NF= 15 GF= 0 NF= 11 GF= 0 NF= 3 GF= 0

SHN NF= 14 GF= 0 NF= 12 GF= 0 NF= 3 GF= 0

CÜM LE LE TA Bİ BÂN BÂ ŞED CÂ NI MEN VAY

NI CÜ MÜ LE TA Bİ BA NI BA ŞED CA NI ME Nİ VAY

CÜM LE TA Bİ BAN BA ŞED CA NI MEN VAY

13 CRN N= 9 G= 1 N= 12 G= 1 N= 14 G= 1

KN NF= 2 GF= 0 NF= 7 GF= 0 NF= 4 GF= 0

SHN NF= 9 GDF= 1 NF= 12 GF= 1 NF= 14 GF= 1

HEY YÂR HEY DOST HEY HEY YÂR

HEY YAR HEY DOST HEY YAR

HEY YAR HEY DOST

16 N=12 G=1 N=11 G=1 N=12 G=1

CRN HAL LÎ NE KÛ NED MÛŞ KÎ LÎ MÂ ÎL LÂ HÛ

KN HAL LÎ NE KÛ NE DÎ MÛŞ KÎ LÎ MA ÎL LÂ HU

SHN HAL LÎ NE KÛ NED MÛŞ KÎ LÎ MA ÎL LÂ HU

19 N=12 G=1 N=13 G=1 N=11 G=1

CRN HÛ ÎL LÂ HÛ ÂH BÂ ÂN KÎ EZ PEY VES TE GÎ

KN HU ÎL LÂ HU A HI BA AN KÎ E ZÎ PE YÎ VES TE Î

SHN HU ÎL LÂ HU ÂH BA AN KÎ EZ PEY VES TE KÎ

22 N=9 G=1 N=14 G=1 N=11 G=1

CRN MEN AŞ KI GEŞ TEM AŞ KI MEN BÎ GÂ NE MÎ

KN ME NÎ AŞ KI KEŞ TEM AŞ KI ME NÎ BÎ GÂ NE MÎ

SHN MEN AŞ KI KEŞ TE MÎ AŞ KI MEN BÎ GÂ NE MÎ

25 N=13 G=1 N=11 G=1 N=10 G=1

CRN BÂ ŞEM ÇÛ NÎN BÂ AŞ KI EZ DES TÎ FÎ TEN

KN BA ŞEM ÇÛ NÎN BA AŞ KI E ZÎ DES TÎ FÎ TEN

SHN BA ŞEM ÇÛ NÎN BA AŞ KI EZ DES TÎ FÎ TEN

28 N=10 G=1 N=10 G=1 N=13 G=1

CRN HEY YÂR HEY DOST İM RÛ RÛZ SE MÂ' ES

KN HEY YAR HEY DOST İ MÎ RU RUZ SE MA AŞ

SHN HEY YAR HEY DOST İM RUZ SE MA AŞ

31 N=13 G=1 N=8 G=1 N=9 G=1

CRN TÚ MÚ DÁ MES TÚ SA KÁ YÍ CÁ NI MEN VAY

NF=2 GF=0 NF=2 GF=0 NF=0 GF=0

KN TÚ MÚ DA MES TÚ SE KA YÍ CA NI ME NÍ VAY

NF=0 GF=0 NF=2 GF=0 NF=0 GF=0

SHN TÚ MÚ DA MES TÚ SE KA YÍ CA NI MEN VAY

34 N=10 G=1 N=11 G=1 N=13 G=1

CRN GER DÂN ŞÜ DE BER CEM' İ KA DEH HÂ

NF=2 GF=0 NF=9 GF=0 NF=2 GF=0

KN GE Rİ DAN ŞÜ DE BER CEM İ KA DEH HA

NF=2 GF=0 NF=4 GF=0 NF=0 GF=0

SHN GER DAN ŞÜ DE BER CEM İ KA DEH HA

37 N=8 G=1 N=11 G=1 N=14 G=1

CRN YÍ A TÂ YÍ CÂ NI MEN VAY FER MÂ NI SA KEL LAH

NF=2 GF=0 NF=4 GF=0 NF=5 GF=0

KN YÍ A TA YÍ CA NI ME NÍ VAY FE Rİ MA NI SE KAL LAH

NF=2 GF=0 NF=4 GF=0 NF=5 GF=0

SHN YÍ A TA YÍ CA NI MEN VAY FER MA NI SE KAL LAH

40 N=9 G=1 N=11 G=1 N=9 G=1

CRN RE SÎ DEST DEST BÎ NÜ ŞİD HEY YÂR HEY DOST

NF=3 GF=0 NF=2 GF=0 NF=3 GF=0

KN RE SÎ DE DEST BÎ NU ŞİD HE Yİ YAR HE Yİ DOST

NF=7 GF=0 NF=2 GF=0 NF=5 GF=0

SHN RE SÎ DEST BÎ NU ŞİD HEY YAR HEY DOST

43 N=10 G=1 N=11 G=1 N=13 G=1

CRN EY İN TEN HE ME CÂN ŞEV Kİ Zİ İH VÂ

NF=2 GF=0 NF=9 GF=0 NF=2 GF=0

KN İ Nİ TEN HE ME CAN ŞEV KI Zİ İH VA

NF=2 GF=0 NF=4 GF=0 NF=1 GF=0

SHN İN TEN HE ME CAN ŞEV Kİ Zİ İH VA

46 N=8 G=1 N=6 G=1 N=6 G=1

CRN

NI SA FÀ YÍ BÍ YÀ YÍD BÍ YÀ YÍD GF=0

NF=2 GF=0 NF=3 GF=0 NF=3 GF=0

KN

NI SA FA YÍ BÍ YA YÍD BÍ YA YÍD GF=0

NF=2 GF=0 NF=3 GF=0 NF=3 GF=0

SHN

NÍ SA FA YÍ BÍ YA YÍD BÍ YA YÍD

49 N=9 G=1 N=15 G=1 N=6 G=1

CRN

HER KÍ DÍL DÁR RE SÍ DEST HEY HEY SUL TÀ NI MEN BÍ YÀ YÍD GF=0

NF=2 GF=0 NF=5 GF=0 NF=3 GF=0

KN

HER KÍ DÍL DAR RE SÍ DEST HE YÍ HE YÍ SUDA NI ME NÍ BÍ YA YÍD GF=0

NF=4 GF=0 NF=8 GF=0 NF=3 GF=0

SHN

HER KÍ DÍL DAR RE SÍ DEST HEY HEY SUL TA NÍ MEN BÍ YA YÍD

52 N=7 G=1 N=9 G=1 N=12 G=1

CRN

BÍ YÀ YÍD HER KÍ GÜL ZÁR DE MÍ DOST HEY HEY SUL TÀ NI MEN GF=0

NF=4 GF=0 NF=2 GF=0 NF=3 GF=0

KN

BÍ YA YÍD HER KÍ GÜL ZAR DE MÍ DEST HE YÍ HEY SUL TANÍ MEN GF=0

NF=4 GF=0 NF=4 GF=0 NF=5 GF=0

SHN

BÍ YA YÍD HER KÍ GÜL ZAR DE MÍ DEST HEY HEY SUL TA NÍ MEN

55 N=11 G=1 N=9 G=1 N=9 G=1

CRN

HEY HÜN KÁ RI MEN HEY RÁ NÁ YI MEN HEY HEY HEY HEY MAK GF=0

NF=6 GF=0 NF=4 GF=0 NF=1 GF=0

KN

HEY HÜN KÁ RI ME NÍ HEY RA NA YÍ MEN HE YÍ HEY HEY HE YÍ HE YÍ MAK GF=0

NF=6 GF=0 NF=5 GF=0 NF=1 GF=0

SHN

HEY HÜN KÁ RI MEN HEY RA NA YÍ MEN HEY YÍ HEY HEY YÍ HEY MAK

58 N=11 G=1 N=11 G=1 N=10 G=1

CRN

BÙ LÍ MEN VAY HEY MÍ RÍM VAY HEY MÍ RÍM VAY GF=0

NF=6 GF=0 NF=6 GF=1 NF=7 GF=0

KN

BU LÍ ME NÍ VAY HE YÍ CA NIM VAY HE YÍ MÍ RÍM VAY GF=0

NF=7 GF=0 NF=7 GF=1 NF=6 GF=0

SHN

BULÍ MEN VAY HEY YÍ CA NIM VAY HEY YÍ MÍ RÍM VAY

61

CRN  $N=12$   $G=1$   $N=11$   $G=1$   $N=18$   $G=1$

KN  $NF=3$   $GF=0$   $NF=1$   $GF=0$   $NF=4$   $GF=0$

SHN  $NF=5$   $GF=0$   $NF=2$   $GF=0$   $NF=3$   $GF=0$

SÛRE VE'L LEY LÍ DÎ DEM VAS FÍ GÍY SÛ YÍ ŞÛ MÁST HEY HEY

SÛRE İ VEL LEY LÍ DÎ DİM VAS Fİ GİY SÛ Yİ ŞÛ MAST HEY HEY

64

CRN  $N=10$   $G=1$   $N=12$   $G=1$   $N=11$   $G=1$

KN  $NF=2$   $GF=0$   $NF=3$   $GF=0$   $NF=3$   $GF=0$

SHN  $NF=3$   $GF=0$   $NF=5$   $GF=0$   $NF=2$   $GF=0$

HEY HEY RÂ NÂ YI MEN VE'DU HÂ HÂN DEM SE RÂ SER NÛS HA YÍ RÔ YÍ ŞÛ MÁST

HE YİHEY RA NA Yİ MEN VED DU HA HAN DEM SE RA SER NÛS HA İ RUYİ SÛ MAST

HEY YİHEY RA NA Yİ MEN VED DU HA HAN DEM SE RA SER NÛS HA İ RA Yİ ŞÛ MAST

67

CRN  $N=18$   $G=1$   $N=10$   $G=1$   $N=10$   $G=1$

KN  $NF=5$   $GF=0$   $NF=3$   $GF=0$   $NF=1$   $GF=0$

SHN  $NF=4$   $GF=0$   $NF=3$   $GF=0$   $NF=10$   $GF=0$

HEY HEY HEY HEY RÂ NÂ YI MEN Â YET Â YET TÂ BE SÛ YÍ

HEY HEY HE Yİ HEY RA NA Yİ MEN Â YET A YET TA BE SU Yİ

HEY HEY HEY Yİ HEY RA NA Yİ MEN Â YET Â YET TA BE SÛ Yİ

70

CRN  $N=12$   $G=1$   $N=12$   $G=1$   $N=10$   $G=1$

KN  $NF=2$   $GF=0$   $NF=6$   $GF=0$   $NF=4$   $GF=0$

SHN  $NF=12$   $GF=0$   $NF=3$   $GF=0$   $NF=1$   $GF=0$

KÂBE KAV SEYN Â ME DEM HEY HEY HEY HEY RÂ NÂ YI MEN

KÂBE KAV SEY NAME DEM HEY HEY HE Yİ HEY RA NA Yİ MEN

KÂ BE KAV SEY NA ME DEM HEY HEY HEY YİHEY RA NA Yİ MEN

73

CRN  $N=12$   $G=1$   $N=11$   $G=1$   $N=17$   $G=1$

KN  $NF=2$   $GF=0$   $NF=1$   $GF=0$   $NF=4$   $GF=0$

SHN  $NF=3$   $GF=0$   $NF=2$   $GF=0$   $NF=1$   $GF=0$

ÇÛNNA ZAR KER DEM BÎ DÎ DEM TÂ KI EB RÛ YÍ ŞÛ MÁST HEY HEY

ÇÛNNAZAR KER DEM BÎ DÎ DEM TA KI EB RU Yİ ŞÛ MAST HEY HEY

ÇÛNNA ZAR KER DEM BÎ DÎ DEM TA Kİ EB RU Yİ ŞÛ MAST HEY HEY

76 N=10 G=1 N=8 G=1 N=8 G=1

CRN

KN

SHN

HEY HEY RĀ NĀ YĪ MEN BĪ YĀ YĪD BĪ YĀ YĪD

GF=0 GF=0 GF=0 GF=0 GF=0

NF=3 NF=3 NF=4 NF=4

HEY YĪHEY RĀ NĀ YĪ MEN BĪ YĀ YĪD BĪ YĀ YĪD

79 N=9 G=1 N=12 G=1 N=8 G=1

CRN

KN

SHN

HER KĪ DĪL DĀR RE SĪ DEST HEY HEY SUL TĀ NI MEN BĪ YĀ YĪD

GF=0 GF=0 GF=0 GF=0 GF=0

NF=1 NF=5 NF=5 NF=4 NF=5

HER KĪ DĪL DĀR RE SĪ DEST HE YĪ HE YĪ SULTANI ME NĪ BĪ YĀ YĪD

GF=0 GF=0 GF=0 GF=0 GF=0

HER KĪ DĪL DĀR RE SĪ DEST HEY YĪHEY SUL TA NĪ MEN BĪ YĀ YĪD

82 N=8 G=1 N=9 G=1 N=12 G=1

CRN

KN

SHN

BĪ YĀ YĪD HER KĪ GŪL ZĀR DE MĪ DEST HEY HEY SUL TĀ NI MEN

GF=0 GF=0 GF=0 GF=0 GF=0

NF=3 NF=1 NF=4 NF=4 NF=4

BĪ YĀ YĪD HER KĪ GŪL ZĀR DE MĪ DOST HE YĪ HE YĪ SULTANI MEN

GF=0 GF=0 GF=0 GF=0 GF=0

BĪ YĀ YĪD HER KĪ GŪL ZĀR DE MĪ DEST HEY YĪHEY SUL TA NĪ MEN

85 N=9 G=1 N=9 G=1 N=10 G=1

CRN

KN

SHN

HEY HŪN KĀ RI MEN HEY RĀ NĀ YĪ MEN HEY HEY HEY HEY MAK

GF=0 GF=0 GF=0 GF=0 GF=0

NF=4 NF=3 NF=1 NF=1

HEY HŪN KĀ RI ME NĪ HEY RĀ NĀ YĪ MEN HE YĪ HEY HEY HE YĪ HE YĪ MAK

GF=0 GF=0 GF=0 GF=0 GF=0

NF=7 NF=5 NF=0 NF=0

HEY HŪN KĀ RI MEN HEY RĀ NĀ YĪ MEN HEY YĪ HEY HEY HEY YĪ HEY MAK

88 N=11 G=1 N=11 G=1 N=11 G=1

CRN

KN

SHN

BŪ LĪ MEN VAY HEY CĀ NIM VAY HEY MĪ RĪM VAY

GF=0 GF=0 GF=0 GF=0 GF=0

NF=7 NF=7 NF=7 NF=7

BULĪ MEN VAY HE YĪ CĀ NIM VAY HEYĪ MĪ RĪM VAY

GF=0 GF=0 GF=0 GF=0 GF=0

NF=7 NF=7 NF=7 NF=7

BU LĪ MEN VAY HEY YĪ CĀ NIM VAY HEY YĪ MĪ RĪM VAY

91 N=12 G=1 N=11 G=1 N=10 G=1

CRN  
 AH BÀ AN KÍ EZ PEY VES TE GÍ MEN AŞ KI GEŞ GF=0

KN  
 A HI BA AN KÍ E ZÍ PE YÍ VES TE İ ME Nİ AŞ KI KEŞ GF=0

SHN  
 AH BA AN KÍ EZ PEY VES TE KÍ MEN AŞ KI KEŞ GF=0

94 N=14 G=1 N=10 G=1 N=14 G=1

CRN  
 TEM AŞ KI MEN Bİ GÁ NE MÍ BÀ ŞEM ÇÜ NİN GF=0

KN  
 TEM AŞ KI ME Nİ Bİ GÁ NE MÍ BA ŞEM ÇÜ NİN GF=0

SHN  
 TE MÍ AŞ KI MEN Bİ GÁ NE MÍ BA ŞEM ÇÜ NİN GF=0

97 N=12 G=1 N=11 G=1 N=11 G=1

CRN  
 BÀ AŞ KI EZ DES Tİ Fİ TEN HEY HEY SUL TA NI MEN GF=0

KN  
 BA AŞ KI E ZÍ DES Tİ Fİ TEN HE YÍ HEY SUL TA NI MEN GF=0

SHN  
 BA AŞ KI EZ DES Tİ Fİ TEN HEY YÍ HEY SUL TA NI MEN GF=0

100 N=9 G=1 N=11 G=1 N=11 G=1

CRN  
 HEY HÜN KÁ RI MEN HEY HEY HEY HEY HEY MAK BÓ LÍ MEN HEY GF=1

KN  
 HEY HÜN KÁ RI MEN HE YÍ HE YÍ HEY HE YÍ HEY MAK BU LÍ MEN VAY GF=1

SHN  
 HEY HÜN KÁ RI MEN HEY HEY HEY HEY YÍ HEY MAK BU LÍ MEN GF=1