

# ACEMAŞÎRAN PEŞREV

DEVİR-İ KEBİR

Neyzen Salih Dede



İkinci Hane



Üçüncü Hane

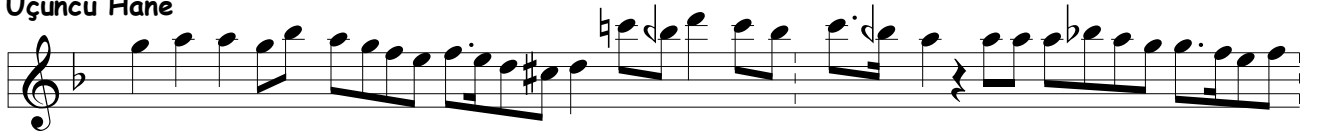

Dördüncü Hane



# ACEMAŞİRAN MEVLEVÎ ÂYİN-İ ŞERÎF'İ

DÜYEK

Hüseyin Fahreddin Dede

HER RU Zİ BA Mİ DA Dİ SE LÂ MÜN  
A LEY KÜ MA YA Rİ HEY SUL TA NI MEN  
HEY Yİ HEY HÜN KÂ RI MEN AN CA  
Kİ ŞEH Nİ Şİ NE DÜ AN VAK Tİ MÜR TE ZA  
YA Rİ HEY SUL TA NI MEN HEY Yİ HEY HÜN  
KÂ RI MEN TA ZAN NA Sİ Bİ BAH  
ŞE DÜ DES Tİ ME Sİ Hİ AŞK YA Rİ HEY SUL  
TA NI MEN HEY Yİ HEY HÜN KÂ RI MEN  
HER MÜR DE RA SE A DE TÜ Bİ MA  
RI RA Şİ FA YA Rİ HEY SUL TA NI MEN  
HEY Yİ HEY HÜN KÂ RI MEN HA BER KÜN EY  
Sİ TA RE YA Rİ MA RA

Kİ DER YA BED Dİ Lİ HUN HA Rİ MA  
RA (Saz) HA BER KÜN AN TA Bİ Bİ A  
ŞI KAN RA Kİ TA ŞER BET  
Dİ HED Bİ MA RI MA RA (Saz)  
DER Dİ ŞEM SED DİN BÜ VED SER MA YE İ DER  
MA NI MA Bİ SE RÜ SA MA NI İ AŞ  
KAŞ BÜ VED SA MA NI MA (Saz) AN HA YA Lİ  
CAN FE ZA Yİ BAH TI SA Zİ Bİ NA ZİR  
HEM E Mİ Rİ MEC Lİ SÜ HEM SA Kİ İ GER  
DA NI MA (Saz) EY CA NÜ Cİ HAN CA NÜ Cİ HAN  
BA Kİ NİST CÜZ AŞ KI KA Dİ MÜ ŞA Hİ DÜ  
SA Kİ NİST BER KÂ BE İ NİS Tİ TA VA  
Fİ DA RED A ŞIK Kİ Zİ KÂ BE ES TÜ A

FA Kİ NİST HEY Yİ HEY RA NA YI MEN  
HEY Yİ HEY Zİ BA YI MEN CA NI MEN CA  
NA NI MEN HEY Yİ HEY MAK BU Lİ MEN

### İKİNCİ SELÂM

EVFER

BÎ DİL ŞÜ DE EM  
( S a z ) BEH Rİ Dİ Lİ TÜ  
SA KİN ŞÜ DE EM  
EM DER MEN Zİ Lİ TÜ  
AH GER DAN Bİ KE ŞED  
( Saz ) CAN HEM ÇÜ ŞÜ TÜR  
TA ZİN DE ŞE VEM  
VEM EZ BİS Mİ Lİ TÜ

### ÜÇÜNCÜ SELÂM

#### DEVİR-İ KEBİR

A ŞI KÎ GER ZİN SE RÜ GER  
 ZAN SE REST BE Lİ YA Rİ MEN  
 A KI BET MA RA BE DAN SU  
 REH BE REST BE Lİ YA Rİ MEN AH  
 İL LE Tİ A ŞIK Zİ İL LET  
 HA CÜ DAST BE Lİ YA Rİ MEN  
 AŞ KI ÜS TUR LÂ BI ES RA  
 RI HU DAST BE Lİ YA Rİ MEN

AH EY Kİ HE ZAR A FE RİN DOST DOST  
 AH HER Kİ BU GÜN VE LE DE DOST DOST

BU Nİ CE SUL TAN O LUR AH KU LI O LAN  
 İ NA NU BEN YÜZ SÜ RE AH YOK SUL İ SE

Kİ Şİ LER CA NİM HUS RE VÜ HA KAN O LUR  
 BAY O LUR CA NİM BAY İ SE SUL TAN O LUR

YAR HUS RE VÜ HA KAN O LUR  
 YAR BAY İ SE SUL TAN O LUR

EZ EV VE Lİ İM RU Zİ ÇÜ A ŞÜF TE VÜ MES TİM

A ŞÜF TE Bİ GÜ Yİ Mİ Kİ A ŞÜF TE ŞÜ DES Tİ Mİ AH Tİ Mİ AH

YEK LAH ZA BE LÂ NÛ Şİ RE HÎ AŞ KI KA Dİ MİM

YEK LAH ZA BE LÂ NÛ Şİ RE HÎ AŞ KI KA Dİ Mİ Mİ AH

YEK LAH ZA BE Lİ GÛ Yİ MÛ NA CA Tİ E LES Tİ Mİ AH

YEK LAH ZA BE Lİ GÛ Yİ MÛ NA CA Tİ E LES TİM

BA Zİ RE Sİ DÎ Mİ Zİ MEY HA NE MEST BA Zİ RE HÎ

DÎ Mİ Zİ BA LÂ VÛ PEST CÛM LE İ MES TAN HO ŞU RAK

SAN ŞÛ DEST DES Tİ ZE NİD EV SA NEMA DES Tİ DEST



AN



HA CE İ HOŞ Lİ KA ÇI DA RED BA ZA Rİ ME RA



BE HA ÇI DA RED EZ RAH ME Tİ ŞEM Sİ Dİ Nİ TEB



RİZ HER Sİ NE CÜ DA CÜ DA ÇI DA RED AH



HEY Yİ HEY Yİ HEY HEY YA Rİ MEN



DOST DOST DOST DOST Pİ Rİ MEN



AH Pİ Rİ MEN DEST Gİ Rİ MEN YA



RAB Zİ GÜ NA HI ZİŞ Tİ HOD MÜN FA İ LEM  
Zİ BE Dİ LEM Zİ A LE Mİ KUD Sİ Bİ RİZ



HEY HEY HEY HEY YA Rİ YA Rİ MEN EZ  
HEY HEY HEY HEY YA Rİ YA Rİ MEN TA



KAV Lİ BE DÜ Fİ Lİ BE Dİ HOD HA Cİ LEM  
MA HİV ŞE VED HA YA Lİ BA TIL Zİ Dİ LEM



HEY HEY HEY HEY YA Rİ YA Rİ MEN FEY MEN  
HEY HEY HEY HEY YA Rİ YA Rİ

2.

9/4



## DÖRDÜNCÜ SELÂM

EVFER

AH AH SUL DER TA MEN NI Bİ ME NÎ DE MÎ  
 ( S a z ) SUL TA MEN ZİN NI DE ME NÎ ŞE VEM  
 EN YEK DER CAN Dİ Çİ LÜ CAN ŞE VED  
 CAN VED İ SAD MA CA NI NI ME NÎ ME NÎ

## SON PEŞREV

Düyek

Musical score for SON PEŞREV, Düyek. The score consists of eight staves of music in a single system. The key signature is one flat (B-flat) and the time signature is 8/8. The music features a mix of eighth and sixteenth notes, with some rests and accidentals. The piece concludes with a double bar line and a repeat sign.

## SON YÜRÜK

Yürük Semâî

Musical score for SON YÜRÜK, Yürük Semâî. The score consists of four staves of music in a single system. The key signature is one flat (B-flat) and the time signature is 8/8. The music features a mix of eighth and sixteenth notes, with some rests and accidentals. The piece concludes with a double bar line and a repeat sign.