

# BAYÂTÎBÛSELİK MEVLEVÎ ÂYÎN-İ ŞERÎF'İ

## BİRİNCİ SELÂM

Devr-i Revân

Hâfız Ahmed Irsoy



EY DE RA VER DE Cİ HAN Nİ RA Zİ VAY



HEY Yİ HEY SUL TA Nİ MEN HEY Yİ HEY HÛN KÂ RI MEN



BAN Kİ NA YÜ BAN Kİ NA YÜ BAN Kİ NAY



HEY Yİ HEY SUL TA NI MEN HEY Yİ HEY HÛN KÂ RI MEN



HOD HU DA YEST İN HE ME RU PU Şİ Çİ ST



HEY Yİ HEY SUL TA NI MEN HEY Yİ HEY HÛN KÂ RI MEN



Mİ KE ŞED EH Lİ HU DA RA TA HU DAY



HEY Yİ HEY SUL TA NI MEN HEY Yİ HEY HÛN KÂ RI MEN



HEY Yİ HEY RA NA YI MEN HEY Yİ HEY Zİ BA YI MEN



YAR YAR YAR YÜ RE ĞİM YAR



YARYÜ RE ĞİMDEL Cİ ŐE RİM GÖR Kİ NE LER VAR



YAR YAR YA RE HA BER VAR



EY Bİ NU Şİ KER DE Nİ Şİ RA ( Saz )



Bİ HİŞ KÜN BA Hİ RA



BA HİŞ KÜN Bİ HİŞ RA ( Saz )



Çİ Zİ Bİ DİH DE Rİ VİŞ RA



TEŞ Rİ Fİ DİH UŞ ŞA Kİ RA



PÜR NUR KÜN A FA Kİ RA



BE Rİ ZEH Rİ ZEN Tİ Rİ YA Kİ RA ( Saz )



Çİ Zİ Bİ DİH DE Rİ Vİ Şİ RA



YA Rİ MA Dİ Lİ DA Rİ MA A Lİ Mİ ES RA Rİ MA



YU SU FU Dİ DA Rİ MA REV NA Kİ BA ZA Rİ MA



HEY Yİ YAR HEY Yİ DOST Pİ Rİ MEN CA NA Nİ MEN



GER BE BOS TAN BA TÜ İM HAR ŞÜD GÜ LÜ ZA Rİ MA



VER BE ZİN DAN BA TÜ İM GÜL Bİ RU YED HA Rİ MA



HEY Yİ YAR HEY Yİ DOST Pİ Rİ MEN CA NA NI MEN



GER DER Â TEŞ BA TÜ İM NUR KER DED NA Rİ MA



VAR BE CEN NET Bİ TÜ İM NAR ŞÜD AN VA Rİ MA



HEY Yİ YAR HEY Yİ DOST Pİ Rİ MEN CA NA NI MEN



AH Bİ YA KİM RU Zİ MA RA RU Zİ İ DEST



AH E ZİN PES İ ŞÜ İŞ RET BER ME Rİ DEST



HEY Yİ HEY HEY HEY YAR YA Rİ YA Rİ MEN



AH ZE Hİ MEC LİS Kİ SA Kİ BAH Tİ BA ŞED



AH HA Rİ FA NEŞ CÜ NEY DÜ BA YE Zİ DEST



HEY Yİ HEY HEY HEY Yİ YAR YA Rİ YA Rİ MEN

## İKİNCİ SELÂM

Evfer

ME Nİ SUL TA Nİ ME Nİ  
Nİ SUL TA Nİ ME Nİ  
AH EN DER Dİ LÜ CA  
CA N İ MA Nİ ME Nİ  
AH HI DER MEN Bİ DE Mİ  
Mİ MEN ZİN DE ŞE VEM  
AH YEK CAN Çİ ŞE VED  
VED SAD CA Nİ ME Nİ  
AH İ MA Nİ ME Nİ  
AH RİN DA DAN SE LA  
( saz ) ME Tİ Mİ KÜ NED



( saz ) CA Nİ RA RA GU LÂ



LÂ MET Mİ Mİ KÜ NED

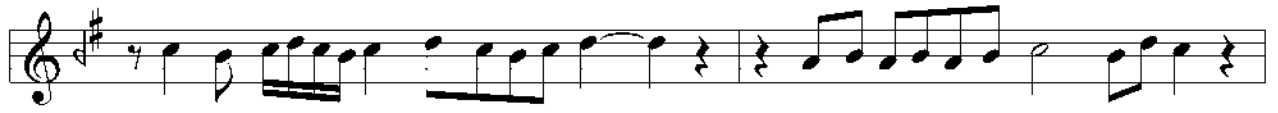

( saz ) MES Tİ Tİ Zİ CA



CA MET Mİ Mİ KÜ NED



AH Hİ MES TAN SE LÂ



LÂ MET Mİ Mİ KÜ NED



AH EY ŞE H ŞE HÜ HÜ SA



( saz ) MED Dİ Nİ MA



( saz ) EY FA FAH Rİ CÜ



CÜM LE E EV Lİ YA



( saz ) EY E EZ TÜ CA



CAN HA A A Şİ NA



AH MES TA SE LA



LA MET Mİ Mİ KÜ NED

## ÜÇÜNCÜ SELÂM

Frenkçin



SA LÂ CAN HA Yİ MÜ SÜ TA KAN



Kİ YEK Dİ Lİ DA Rİ HOB A MED



ÇÜ ZER GÜ BES Tİ AN DİL BER



RU Hİ MEN Sİ Mİ KÜB A MED



SA LÂ HAD Dİ Nİ YA KU BAN



CE VA HİR BAH Şİ ZE Rİ KÜ BAN



Kİ O HUR Şİ Dİ ES RA RES



TÜ AL LÂ MÜL GU YUB A MED



EY Kİ HE ZAR A FE RİN YA Rİ YAR BU Nİ CE SUL



TAN O LUR AH KU LU O LAN Kİ Şİ LER



CA NIM HÜS RE VÜ HA KAN O LUR



HERKİ BU GÜN VE LE YA Rİ YAR İ NA NU BEN



YÜZ SÜ RE AH YOK SUL İ SE BAY O LUR



CA NIM BAY İ SE SUL TAN O LUR



DER



HAL KA İ UŞ ŞA KI BE NA KU HA BER ÜF TAD KEZ



BAH Tİ YE Kİ MA Hİ RU Hİ HU Bİ DER ÜF TAD GÜF



TEN Dİ Zİ ŞEM SEL HA Kİ TEL Rİ Zİ Çİ Dİ DİD GÜF



Tİ MEL ZAN NUBE NA İNNA ZAR ÜF TAD YA Rİ MEN



YAR AH YA Rİ MEN YAR YAR



YAR YAR YARYA Rİ ME Nİ YARİ ME RA



AHYA Rİ MEN YA Rİ ME RA DOŞTA Rİ MEN YAR



BE HAKI AN Kİ DERİN DİL BE CÜZE LÂ Yİ TÛ NİST





VE Lİ İ O NE ŞE VEM KŪ Zİ EV LİYA Yİ Yİ TŪ NİST



ME BAD CA NEM Bİ GAM E GER FE DA Yİ TŪ NİST



ME BAD ÇEŞ MEM RU ŞEN E GER Şİ FA Yİ TŪ NİST



A Şİ KI AN KAN Dİ TŪ CA Nİ ŞE KER HA Yİ MAST



SA YE İ ZŪL FİNİ TŪ DER Cİ HAN CA Yİ MAST



HER GŪ Lİ SUR Hİİ HAST EZ ME DE Dİ HU Nİ MAST



HERGŪ Lİ ZER Dİ KI RUST RUS TE Zİ SAF RA Yİ MAST (sağ) MEN

DEMNE ZE NEM LİKDE Mİ NAH NÜ NE FAH NA DER  
 MEN Dİ DE MEB NA LE RE SED TA BE SÜ REY YA İN  
 NA YU TE NEM RA ÇU Bİ BUR Rİ Dİ Tİ RA ŞİD EZ  
 SU Yİ NE YİS TA Nİ A DEM AZ ZE TE A

## DÖRDÜNCÜ SELÂM

Evfer

LA SUL L TA NI ME Nİ  
 NI SUL TA NI ME Nİ  
 AH EN DER Dİ LÜ CA  
 CAN İ MA NI ME Nİ  
 AH DER MEN Bİ DE Mİ  
 Mİ MEN ZİN DE ŞE VEM  
 AH YEK CAN Çİ ŞE VE

VED SAD CA NI ME

AH I MA NI ME NI