

Sehnâz Âyin-i Serîfi

Hasan Esen

Mart-1984

Şehnaz Âyin-i Şerîfi

(Peşrev)

♩ = 80

USÛÎ: DEVR-İ KEBİR

BESTE: HASAN ESEN

I. HÂNE

MÛLÂZİME

II. HÂNE

III. HÂNE

IV. HÂNE

(Birinci Selâm)

(-3-)

USÛL: DEVR-İ REVÂN

EY Zİ HİC RÂ NET ZEMÎ NU ÂS MÂN BEG RÎS TE

HEY YÂR HEY DOST HEY Yİ HEY SUL TÂ NI MEN

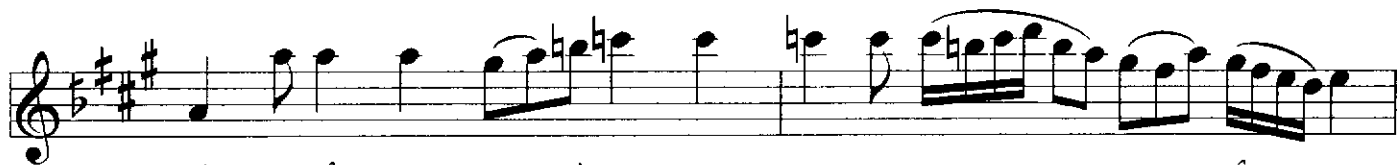

DİL MEYÂ NI HUN Nİ ŞES TE AK LU CAN BEG RÎS TE

HEY YÂR HEY DOST HEY Yİ HEY SUL TÂ NI MEN

Ç'UN BE Â LEM NÎST YEK K'ES MER ME KÂ NET RÂ E VEZ

HEY YÂR HEY DOST HEY Yİ HEY SUL TÂ NI MEN

DER İ ZÂ İ TU ME KÂ NU LÂ ME KÂN BEG RÎS TE

HEY YÂR HEY DOST HEY Yİ HEY SUL TÂ NI MEN

HEY Yİ HEY HEY HEY YÂR HEY DOST HEY YÂR

YÁ RÌ YÁ RÌ MEN DOST DOST

YÁR YÁR YÁR YÜ RE ĞİM YÁR

DEL Cİ ĞE RİM VAY GÖR Kİ NE LER VAR

CEB RE İL U KUD Sİ YÂN RÂ BÂ LU PER EZ RAK ŞO DÊ

HEY YÁR HEY DOST HEY Yİ HEY SUL TÂ Nİ MEN

EN Bİ YÁ VU EV Lİ YÁ RÂ DİD GÂN BEG RİS TE

HEY YÁR HEY DOST HEY Yİ HEY SUL TÂ Nİ MEN

EN DE RİN MÁ TEM Dİ RİY GA TÂB İ GUF TÂ REM NE MÁND

HEY YÁR HEY DOST HEY Yİ HEY SUL TÂ Nİ MEN

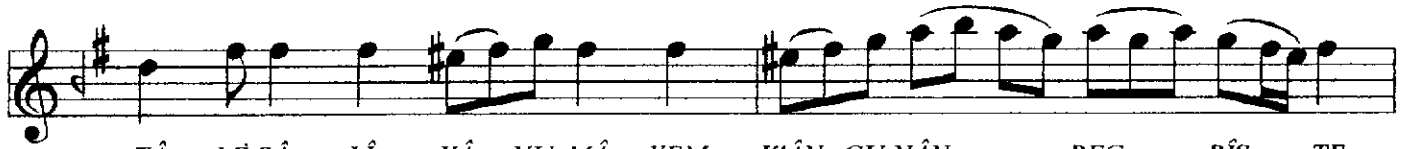

TÁ Mİ SÂ Lİ VÂ NU MÁ YEM K'ÂN ÇU NÂN BEG RİS TE

HEY YÂR HEY DOST HEY Yİ HEY SUL TÂ NI MEN

HEY Yİ HEY HEY HEY YÂR HEY DOST HEY YÂR

YÂ Rİ YÂ Rİ MEN DOST DOST

YÂR YÂR YÂR YÂR YÜRE ĞİM YÂR

DEL Cİ ĞE RİM VAY GÖR Kİ NE LER VAR

İY DI RİY GA İY DI RİY GA İY DI RİY GA İY DI RİY G

HEY YÂR HEY DOST HEY Yİ HEY SUL TÂ NI MEN

BER ÇU NÂN ÇEŞ Mİ A YÂN ÇEŞ Mİ GU MÂN BEG RİS TE

HEY YÂR HEY DOST HEY YÏ HEY SUL TÂ NI MEN

BER SA LÂ HUD DÎN ÇE DÂ NED HER KE SÏ BEG RÏS TEN

HEY YÂR HEY DOST HEY YÏ HEY SUL TÂ NI MEN

HEM KE SÏ BÂ YED KÏ DÂ NED BER KE SÂN BEG RÏS TE

HEY YÂR HEY DOST HEY YÏ HEY SUL TÂ NI MEN

(İkinci Selâm)

(-7-)

USÛL: EVFER

AH
AH

SUL
DER

TÂ
MEN

NI
Bİ

ME
DE

Nİ
Mİ

SUL
Mİ

TÂ
MEN

ZİN

NI
DE

ME
Nİ

ŞE
VEM

AH
AH

EN
YEK

DER
CAN

Dİ
Çİ

LU
ŞE

CAN
VED

CAN
VED

İ
SAD

MÂ
CÂ

NI
NI

ME
ME

Nİ
Nİ

TERENNÛM

(Üçüncü Selâm)

USÛL: DEVR-İ KEBİR

ZĪ BĀ LĀ

YĪ FE LEK

BE LĪ YĀ RĪ MEN

HER ZA MĀ NĪ

MĪ KE ŒED HAN

ES SA LĀ BE LĪ YĀ RĪ MEN

TERENNŪM

EY KÌ HE ZÂR Â FE RÎN AH BU NÌ CE SUL
HER KÌ BU GÛN VE LE DE İ NÂ NU BEN

TÂ NO LUR YÂR KU LI O LAN KÌ Şİ LER
YÛZ SÛ RE YÂR YOK SUL İ SE BÂ YO LUR

CÂ NIM HUS RE VU HÂ KÂ NO LUR YÂR HUS RE VU HÂ
CÂ NIM BÂ Y İ SE SUL TÂ NO LUR YÂR BÂ Y İ SE SUL

KÂ NO LUR VAY TERENNÛM
TÂ NO LUR VAY

DER BA Ğİ CE MÂ

Lİ SA NE MÂ ÇÛN GÛ Lİ RÂ' NÂ DER ÇEŞ Mİ ÇÛ NÛ

Rİ VÛ ÇÛ CÂN DER HE ME Â' ZÂ MEN BÛLBÛ Lİ GÛL

ZÁ RE MÜ DER DÁ Mİ TU ZÁ REM MEN BÜL BÜ Lİ GÜL

ZÁ RE MÜ DER DÁ Mİ TU ZÁ REM EZ ÇİST A CEP

BÂ TU ME RÂ İN HE ME SEV DÂ EZ ÇİST A CEP

BÂ TU ME RÂ İN HE ME SEV DÂ YAR

DOST DOST DOST YÂ Rİ MEN YÂR AH YÂ Rİ MEN

YÂR AH YÂ Rİ MEN YÂ Rİ MERÂ DOST YÂ Rİ MEN VAY

TEREENNÜM

1

2

EY RÚ YI TU KIB LE I CÍ HÁ

NI DÌ LÌ MEN EY RÚ YI TU KIB LE I CÍ HÁ

NI DÌ LÌ MEN VAN DER DŪ CÍ HAN EM NU E MÁ

NI DÌ LÌ MEN VAN DER DŪ CÍ HAN EM NU E MÁ NI DÌ LÌ MEN

HEM CÁ NU TE NÍ VU HEM TU CÁ NI DÌ LÌ MEN

HEM CÁ NU TE NÍ VU HEM TU CÁ NI DÌ LÌ MEN EY

GEV HE RÌ DER YÁ YI NÌ HÁ NI DÌ LÌ MEN EY

GEV HE RÌ DER YÁ YI NÌ HÁ NI DÌ LÌ MEN

TERENNŪM

EY NÁ LE I AŞ KI TU RE BÁ BI DÌ LÌ MEN

VAY EY NÁ LE ŞU DE HE ME CE VÁ BI DÌ LÌ MEN

VAY AN DEV LE TÌ MA' MUR KÌ MÍ POR SÌD

VAY YÁ BÌ TU VELÍY KÌ DER HA RÁ BI DÌ LÌ MEN VAY

(Dördüncü Selâm)

(-15-)

USÛL: EVFER

AH
AH

SUL
DER

TÂ
MEN

NI
BÎ

ME
DE

NÎ
MÎ

SUL
MÎ

TÂ
MEN

ZİN

NI
DE

ME
SE

NÎ
VEM

AH
AH

EN
YEK

DER
CAM

Dİ
Çİ

LU
Şİ

CAN
VED

CAN
VED

İ
SAD

MÁ
CÂ

NÎ
NI

ME
ME

NÎ
NÎ

USÛL: DÜYEK

USÛL: YÜRÜK SEMÂÎ

Şatıroğlu

BİRİNCİ SELÂM

*Ey zi hicrânet zemîn u âsmân begrîste
Dil meyân-ı hun nişeste akl u can begrîste
Ç'un be âlem nîst yek k'es mer mekânetrâ evez
Der izâî tu mekân u lâmekân begrîste
Cebreil u kudsiyân râ bâl u per ezrak şode
Enbiyâ vu evliyârâ dîdgân begrîste
Enderîn mâtem diriyga tâb-ı guftârem nemând
Tâ misâlî vâ numâyem k'ânçunân begrîste
İy diriyga iy diriyga iy diriyga iy diriyg
Ber çunân çeşm-i ayân çeşm-i gumân begrîste
Ber Salâhuddîn çe dâned herkesî begrîsten
Hem kesî bâyed ki dâned ber kesân begrîste*

İKİNCİ SELÂM

*Sultân-ı menî sultân-ı menî
Ender dîl- u can îmân-ı menî
Der men bidemî men zinde şevem
Yek can çi şeved sad cân-ı menî*

ÜÇÜNCÜ SELÂM

Âşıkân der kûy-i cânân essalâ
 Sûy-i an hurşîd-i tâbân essalâ
 Şems-i Tebrîzî zi bâlâ-yi felek
 Her zamânî mîkeşed han essalâ

Ey ki hezâr âferin bû nice sultân olur
 Kulî olan kişiler husrev u hâkân olur
 Her ki bu gün Veled'e inanuben yüz süre
 Yoksul ise bây olur bây ise sultân olur

Der bâğ-ı cemâlî sanemâ ç'ün gül-i râ'nâ
 Der çeşm-i çü nûrî vu çü cân der heme â'zâ
 Men bülbül-i gülzârem u der dâm-i tu zârem
 Ez çîst aceb bâ tu merâ in heme sevdâ

Ey rûy-ı tu kible-i cihân
 V'an derd-i cihan emn u emân
 Hem cân u tenî vu hem tu cân
 Ey gevher-i deryây-i nihân

Ey nâle-i aşk-ı tu rebâb
 Ey nâle şude heme cevâb
 An devlet-i ma'mûr ki mîporsîd
 Yâ bî tu ve lîyk der harâb

DÖRDÜNCÜ SELÂM

Sultân-ı menî sultân-ı menî
 Ender dil- u can îmân-ı menî
 Der men bidemî men zinde şevem
 Yek can çi şeved sad cân-ı menî

Güfte Murad BARDAKÇI'dan alınmıştır.