

# RAST MEVLEVÎ ÂYÎN-I ŞERÎF'I

AĞIR DÜYEK

Nâyî Osman Dede

HEY YAR İN HA NE Kİ PEY VES  
TE DE RO ÇEN GÜ ÇE GÂ NEST  
HEY Yİ HEY SUL TA NI MEN EZ HA CE Bİ PUR  
Sİ SİD Kİ İN HA NE Çİ HA  
NEST HEY Yİ HEY SUL TA NI MEN ÇÜN RU Zİ Kİ  
YA MET Kİ KE Sİ RA  
SE Rİ KES NİST HEY Yİ HEY SUL TA NI MEN  
EZ ZEV Kİ NE DA NİS Tİ FÜ LÂ  
NES TÜ FÜ LÂ NEST HEY Yİ HEY SUL  
TA NI MEN HU HÜN KÂ RI MEN HU RA  
NA YI MEN HU HU YA HU YA HU YA HU YA HU YA HU YA  
YA HU YA MEN HU A MAN A MAN A TEŞ NE ZE NED

DER Dİ Lİ MA İL LÂ HU YA HU YA MEN

HU A MAN A MAN KÛ TEH NE KÛ NED MEN Zİ Lİ

MA İL LÂ HU YA HU YA MEN HU AH

GER A LE Mİ YAN CÛM LE TA Bİ

BAN BA ŞENDYA HU YA MEN HU HU HAL Lİ NE KÛ

NED MÜŞ Kİ Lİ MA İL LÂ HU

YA HU YA MEN HU AH CA NA CE MA Lİ RU

Hİ BE Sİ HU BÛ BA FE REST LÂ KİN CE MA Lİ HÛS

Nİ TÛ HOD Çİ Zİ Dİ GE REST MAN DE Dİ HA Nİ BA

Zİ Zİ TA Zİ Mİ AN CE MAL HER LÂH ZA BER ZE BA

Nİ Dİ LAL LA HÛ EK BE REST HEM ÇÛN KA MER Bİ TAF

Tİ Zİ TEB Rİ Zİ ŞEM Sİ DİN Nİ ÇÛN KA MER Çİ BA

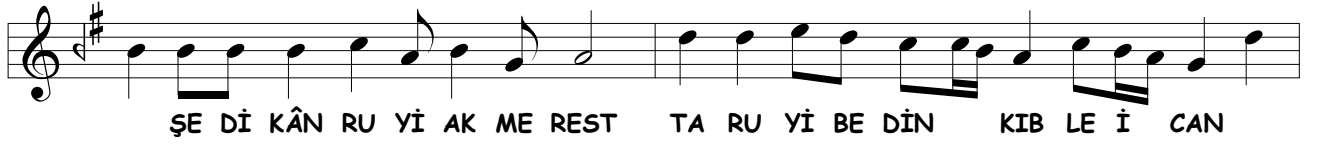

ŞE Dİ KÂN RU Yİ AK ME REST TA RU Yİ BE DİN KIB LE İ CAN

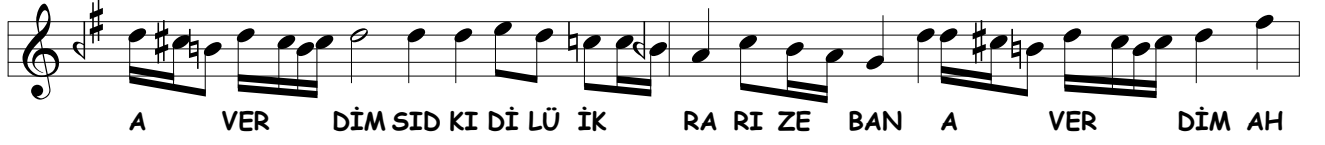

A VER DİM SID KI Dİ LÜ İK RA RI ZE BAN A VER DİM AH



ÇÜN MAZ HA RI A DE MES Tİ İN ŞA HI Cİ HAN DOSTÇÜN MAZ HA RI A



DE MES Tİ İN ŞA HI Cİ HAN MA HEM ÇÜ ME LEK SEC DE E ZAN



A VER DİM EY DİL BU YE TER İ Kİ Cİ HAN DA SA NA İZ



AN A MAN A MAN BİR DİR BİR İ Kİ OL MA ĞA YOK BİL MİŞ OL İM



KÂN HAK SÖY LE Yİ CEK SEN DE SE NİN OR TA DA NEN



VAR A MAN A MAN SA' YEY LE RI ZA GÖZ LE KO İT LAK İ LE KAY



DI A LEM DE SE MA İ BU YE TER SA Lİ KE İR



FAN HEY Yİ HEY SUL TA NI MEN HEY Yİ HEY HÜN



KÂ RI MEN CA NI MEN CA NA NI MEN HEY HEY HEY Yİ HEY



HEY HEY YAR BE Lİ Mİ Rİ

## İKİNCİ SELÂM

EVFER

MEN SUL TA NI ME Nİ AH SUL TA  
NI ME Nİ EN DER Dİ LÜ CAN  
CAN İ MA NI ME Nİ AH DER MEN  
Bİ DE Mİ AH MEN ZİN DE ŞE VEM  
YEK CAN Çİ ŞE VED VED SAD CA  
NI ME Nİ AH İ MA NI ME Nİ  
AH EY A ŞI KAN EY A ŞI KAN  
AH PEY MA NE RA GÜM KER DE EM  
AH ZAN MEY Kİ DER PEY MA NE HA  
HA EN DER NE KÜN CED HOR DE EM  
AH ZA LIM YAR Mİ RİM

# ÜÇÜNCÜ SELÂM

FİRENKÇİN

A MED Nİ DA EZ A SÜ MAN CAN RA Kİ BA ZA ES SA LÂ  
CAN GÜF Tİ EY NA Dİ Yİ HOŞ EH LEN VE SEH LEN MER HA BA  
SEM AN VE TA AN EY Nİ DA HER DEM DÜ SAD CA NET FE DA  
YEK BA RI Dİ GER BAN Gİ ZEN TA BER PE REM  
BER HEL E TA  
YA Rİ YAR YAR EY Kİ HE ZAR A FE RİN DE AH  
YA Rİ YAR HER Kİ BU GÜN VE LE DE AH  
BU İ Nİ CE SUL TAN Q LUR DOST EY Kİ HE ZAR  
İ NA NU BEN YÜZ SÜ RE DOST HER Kİ BU GÜN  
A VE FE RİN DE AH BU İ Nİ CE SUL TAN Q LUR  
VE LE DE AH İ NA NU BEN YÜZ SÜ RE



AH AH KU LI O LAN KI Şİ LER CA NIM  
YOK SUL İ SE BAY Ö LUR CA NIM



HUS RE VÜ HA KAN O LUR YAR HUS RE VÜ HA  
BAY İ SE SUL TAN O LUR YAR BAY İ SE SUL



KAN O LUR TAN O LUR



ŞİM Şİ Rİ E ZEL BE DES Tİ MER DA NI HU DAS TI

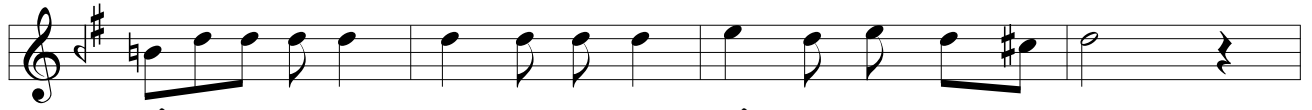

GÜ Yİ E BE Dİ DER HA MI ÇEV GÂ NI HU DAST



AN TEN Kİ ÇÜ KÜ Hİ TU Rİ RU ŞEN A MED AN TEN Kİ ÇÜ KÜ



Hİ TU Rİ RU ŞEN A MED NAK Dİ HO DE ZO TA LEB Kİ O



KÂ NI HU DAST YA Rİ MEN YAR AH YA Rİ MEN



YA Rİ AH YA Rİ MEN YA Rİ ME RA DOST YA Rİ MEN



VAY PEY VES TE İ HAK MES Tİ ŞE VÜ BA Kİ BA

ŞI MÜS TAĞ RA KI AŞ KU SU Zİ MÜŞ TA KI BAŞ

ÇÜN BA DE Bİ CU Şİ DER HU Mİ KA LE Bİ HOD

ÇÜN BA DE Bİ CU Şİ DER HU Mİ KA LE Bİ HOD VAN GÂH BE HOD

HA Rİ FÜ HEM SA KI BAŞ Zİ AŞ KI RU

Yİ TÜRÜ ŞEN Dİ Lİ BE Nİ Nİ BE NAT Bİ YA KI EZ

TÜ ŞE VED SEY Yİ A Tİ HİM HA SE NAT HA YA Lİ TÜRÜ

ÇÜ DE RA YED BE Sİ NE İ A ŞIK HA YA Lİ TÜRÜ

ÇÜ DE RA YED BE Sİ NE İ A ŞIK SE RU Nİ HA

NE İ TEN PÜR ŞE VED ÇE RA ĞI HA YAT

HEY HEY NE A CA YİB BE ZE MİŞ HÜS Nİ LE BA Rİ BU

SU RE Tİ YA Rİ BU NAK ŞÜ Nİ GÂ Rİ

HER EH Lİ NA ZAR KİM GÖ RE TAH SİN O LA KÂ RI BU  
ÇEŞ MÜ İ ZA RI KAL MA YA KA RA RI  
EY MUT RI BI DİL KEŞ E LE AL ÇEN GÜ RE BA BI ÇÂ  
KEY LE Hİ CA BI REF EY LE Nİ KA BI  
EY SA Kİ Yİ MEH VEŞ TA ŞA ÇAL Şİ ŞE İ A RI SUN  
CA MI İ KA RI DEF EY LE HU MA RI  
EY ZA Hİ Dİ ZER RA KU MÜ ZEV VİR KO Rİ YA YI TUT  
RA HI FE NA YI DER KEY LE HU DA YI AH  
ŞAS TI ŞE HE DÜŞ MA Hİ Yİ AŞK OL KO KE NA RI BUL  
ŞA HI Şİ KÂ RI TER KEY LE FE ŞA RI AH  
HEY HEY NE DİR OL HA Lİ MU AN BER RU Hİ EN VER OL  
SA Kİ Yİ KEV SER OL RU Hİ MU SAV VER  
SEY RET Nİ CE CEM EY LE MİŞ OL NU Rİ LE NA RI Zİ



SAN A TI CA Rİ Zİ KUD RE Tİ BA Rİ

UŞ ŞA KI KA TAR EY LE Dİ AŞK İÇ RE MU HAM MED OL

ŞA HI MÜ MEC CED OL MAT LA BU MAK SAD

EY ÜŞ TÜ Rİ DİL SEN O LA GÖR Pİ Şİ KA TA Rİ ÇEK

AŞK İ LE BA RI Bİ VER Dİ LE HA RI

EY ŞA Hİ Dİ EY VA Lİ HÜ ŞU Rİ DE VÜ ŞEY DA EY

Bİ SE RÜ Bİ PA Dİ VA NE VÜ RÜS VA AH

DER Dİ LE BE LÂ İ LE GE ÇİR LEY LÜ NE HA RI KİL

NA LE VÜ ZA RI NUŞ EY LE Bİ HA RI AH

YAR YÜ RE ĞİM DEL Cİ ĞE RİM GÖR Kİ NE LER VAR

YA RE HA BER VAR YA RAB HA RE Mİ

HAZ RE Tİ NE RA HI BA ĞİŞ LA YA DER Dİ LE BİR

A HI SE HER GÂ HI BA ĞİŞ LA AL DIN Dİ Lİ GÜM



RA HI MI KOY DUN BE Nİ Bİ DİL AL DIN Dİ Lİ GÜM  
RA HI MI KOY DUN BE Nİ Bİ DİL BA Rİ YE Rİ NE BİR Dİ Lİ A  
GÂ HI BA ĞIŞ LA BA Rİ YE Rİ NE BİR Dİ Lİ A GÂ HI BA ĞIŞ

### DÖRDÜNCÜ SELÂM

EVFER



LA SUL TA NI ME Nİ  
AH SUL TA NI ME Nİ  
EN DER Dİ LÜ CAN  
CAN İ MA NI ME Nİ  
AH DER MEN Bİ DE Mİ  
AH MEN ZİN DE ŞE VEM  
YEK CAN Çİ ŞE VED  
VED SAD CA NI ME Nİ  
AH İ MA NI ME Nİ